

国際・政策銀健康保険組合 2024年度

健診機関リスト

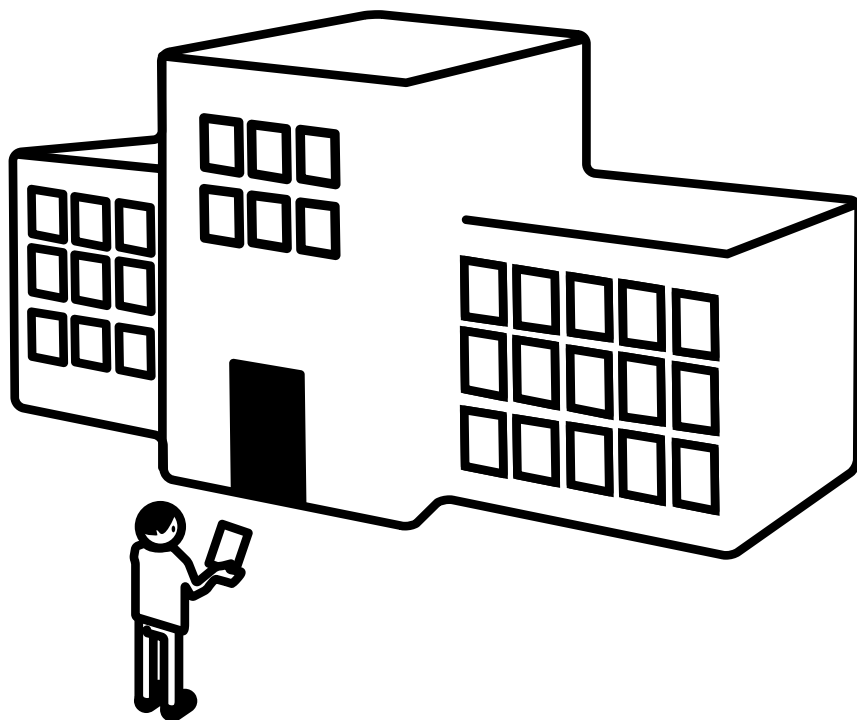

健診はパソコン・スマートフォンで、簡単申込

この冊子の健診機関及びオプション検査は一部のため、KENPOSからもご確認ください。

KENPOS

検索



健康診断事務委託先／(株)イーウェル

お問合せ先

(株)イーウェル
健康サポートセンター



0570-057091

〈受付時間〉9:30～17:30

〈休業日〉日曜・祝日・12/29～1/4

上記番号がご利用いただけない場合は[050-3850-5750]をご利用ください。

※個人情報保護の観点から、健康診断を受診されるご本人様以外からのお問合せは受付していません。

健診機関リストの見方

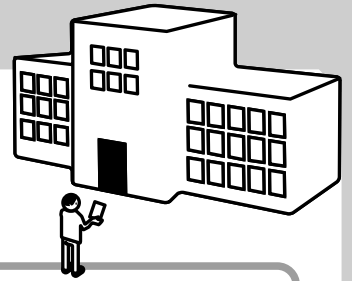

※予約の際は必ず「代行機関は(株)イーウェルです」とお伝えください。

1 東京都

0001 イーウェル医療センター

〒100-0001 東京都千代田区 紀尾井町3番6号 紀尾井町パークビル
【アクセス】地下鉄有楽町線「麹町駅」より徒歩3分

2 TEL 00-1234-5678

00:00~00:00 月火水木金土日祝
00:00~00:00 月火水木金土日祝

3 P HP 女性 外部 子連

| 健診コース | オプション検査 | | | | | | | | | | |
|---------|---------|-----|-------|-------|-----|-----|-------|-----|-----|-----|--------|
| | 子宮細胞診 | マンモ | 乳房エコー | 内視鏡変更 | 甲状腺 | 骨密度 | 頸脈エコー | PSA | 脳検査 | CEA | CA19-9 |
| 特定健診 | ○ | × | × | × | × | × | × | × | × | × | × |
| 一般A1 | ○ | × | × | × | × | × | × | × | × | × | × |
| ドックA(男) | ◇ | × | × | × | × | × | × | × | × | × | × |
| ドックA(女) | ◇ | × | × | × | × | × | × | × | × | × | × |

1 健診機関コード

受診券発行依頼の際に「受診券発行依頼書」にご記入いただくコードです。

2 電話番号／受付時間・曜日 3 その他情報のマーク表示

健診機関に電話がつながる時間帯・曜日となります。
受診可能な時間帯・曜日とは異なります。ご注意ください。

対応可能な場合のみ、以下のマークが表示されます。

| マーク | 意味 | マーク | 意味 |
|-----|----------------------|-----|-----------------------------|
| P | 駐車場がある場合(有料を含む) | 外部 | 一部の検査を外部施設で実施することがある場合 |
| HP | 健診機関のホームページがある場合 | 子連 | 子供を連れての受診が可能な場合(託児所とは限りません) |
| 女性 | 女性医師・技師の対応可能な検査がある場合 | | |

※健診機関ごとに駐車場利用、子連れ対応の条件が異なります。予約時にご確認ください。

4 健診コース・オプション検査の名称

健診機関リストに記載の名称は略称となります。
ご予約の際には、必ず下記の予約時名称をお伝えください。

| 健診コース | 掲載名称 | 予約時名称 |
|-------|---------|-------------------|
| | 特定健診 | イーウェル特定健診コース |
| | 一般A1 | イーウェル一般健診A1コース |
| | ドックA(男) | イーウェル人間ドックAコース(男) |
| | ドックA(女) | イーウェル人間ドックAコース(女) |

▲イーウェル人間ドックB・CコースはKENPOS上で確認できません。

| | 掲載名称 | 予約時名称 |
|---------|--------|------------------|
| オプション検査 | 子宮細胞診 | 子宮頸部細胞診検査 |
| | マンモ | マンモグラフィ |
| | 乳房エコー | 乳房エコー検査 |
| | 内視鏡変更 | 胃部内視鏡検査への変更 |
| | 甲状腺 | 甲状腺(血液)検査 |
| | 骨密度 | 骨密度検査 |
| | 頸脈エコー | 頸動脈エコー検査 |
| | PSA | 前立腺がん検査(PSA) |
| | 脳検査 | 脳検査 |
| | CEA | 腫瘍マーカー検査(CEA) |
| | CA19-9 | 腫瘍マーカー検査(CA19-9) |

5 健診コース・オプション検査のマーク表示

健診コース、オプション検査の実施可否は以下のマークで表示されます。

| マーク | 意味 | マーク | 意味 |
|-----|----------------------------------|-----|----------------------------------|
| ○ | 健診コース・オプション検査が実施可能な場合 | ◇ | 人間ドックコースに含まれている胃部検査が「胃部X線検査」の場合 |
| × | 健診コース・オプション検査が実施不可な場合 | ◆ | 人間ドックコースに含まれている胃部検査が「胃部内視鏡検査」の場合 |
| ※ | 他のオプション検査とのセットで受診可能な場合(単体では受診不可) | 含 | 健診コースにオプション検査が含まれている場合 |

▲受診する健診コースにより、オプション検査で「○」と表示されていても受診出来ない場合があります。

最新の健診機関情報はKENPOSでご確認いただけます。

URL:<https://www.kenpos.jp/>

※イーウェル人間ドックB・Cコース・単独検診および上記記載のないオプション検査についてもKENPOS上でご確認ください。

KENPOS

検索



◆健診機関リスト (一般健診、人間ドック)

マークの見方
 P … 駐車場あり
 H … ホームページあり
 P … 女性対応可能な検査あり

外部 … 一部検査を外部施設で実施
 子連 … 子供連れ可能

○ … 実施可能な項目
 × … 実施不可な項目
 ※ … 実施可能な項目(条件付)
 ◇ … 胃部検査が胃部X線
 ◆ … 胃部検査が胃部内視鏡
 含 … コースにオプションが含まれている項目

※予約の際は必ず「代行機関は(株)イーウェルです」とお伝えください。

北海道

| No | 機関名 | TEL | P | H | 女性 | 外部 | 子連 | 健診コース | オプション検査 | | | | | | | | | | | |
|------|------------------------|------------------|---|---|----|----|----|------------------------------------|------------------|------------------|------------------|------------------|------------------|------------------|------------------|------------------|------------------|------------------|------------------|------------------|
| | | | | | | | | | 子宮細胞診 | マンモ | 乳房エコー | 内視鏡変更 | 甲状腺 | 骨密度 | 頸脈エコー | PSA | 脳検査 | CEA | CA19-9 | |
| 0025 | 札幌フィットネスセンター・札幌フジクリニック | TEL 011-261-6845 | P | H | 女性 | 外部 | 子連 | 特定健診 一般A1 ドックA(男) ドックA(女) | ○ ○ × × | ○ ○ × × | ○ ○ × × | ○ ○ × × | ○ ○ × × | ○ ○ × × | ○ ○ × × | ○ ○ × × | ○ ○ × × | ○ ○ × × | ○ ○ × × | ○ ○ × × |
| 0031 | メディカルプラザ札幌健診クリニック | TEL 011-209-5450 | P | H | 女性 | 外部 | 子連 | 特定健診 一般A1 ドックA(男) ドックA(女) | ○ ○ × × | ○ ○ × × | ○ ○ × × | ○ ○ × × | ○ ○ × × | ○ ○ × × | ○ ○ × × | ○ ○ × × | ○ ○ × × | ○ ○ × × | ○ ○ × × | ○ ○ × × |
| 0039 | 医療法人溪仁会 溪仁会円山クリニック | TEL 011-611-7766 | P | H | 女性 | 外部 | 子連 | 特定健診 一般A1 ドックA(男) ドックA(女) | ○ ○ × × | ○ ○ × × | ○ ○ × × | ○ ○ × × | ○ ○ × × | ○ ○ × × | ○ ○ × × | ○ ○ × × | ○ ○ × × | ○ ○ × × | ○ ○ × × | ○ ○ × × |
| 0040 | 明日佳 札幌健診センター | TEL 011-531-2226 | P | H | 女性 | 外部 | 子連 | 特定健診 一般A1 ドックA(男) ドックA(女) | ○ ○ × × | ○ ○ × × | ○ ○ × × | ○ ○ × × | ○ ○ × × | ○ ○ × × | ○ ○ × × | ○ ○ × × | ○ ○ × × | ○ ○ × × | ○ ○ × × | ○ ○ × × |
| 1732 | 社会医療法人北海道循環器病院 | TEL 011-552-3375 | P | H | 女性 | 外部 | 子連 | 特定健診 一般A1 ドックA(男) ドックA(女) | ○ ○ × × | ○ ○ × × | ○ ○ × × | ○ ○ × × | ○ ○ × × | ○ ○ × × | ○ ○ × × | ○ ○ × × | ○ ○ × × | ○ ○ × × | ○ ○ × × | ○ ○ × × |
| 8976 | 医療法人菊郷会愛育病院 | TEL 011-563-2212 | P | H | 女性 | 外部 | 子連 | 特定健診 一般A1 ドックA(男) ドックA(女) | ○ ○ × × | ○ ○ × × | ○ ○ × × | ○ ○ × × | ○ ○ × × | ○ ○ × × | ○ ○ × × | ○ ○ × × | ○ ○ × × | ○ ○ × × | ○ ○ × × | ○ ○ × × |
| 5242 | 医療法人徳洲会 札幌東徳洲会病院 | TEL 011-722-1120 | P | H | 女性 | 外部 | 子連 | 特定健診 一般A1 ドックA(男) ドックA(女) | ○ ○ × × | ○ ○ × × | ○ ○ × × | ○ ○ × × | ○ ○ × × | ○ ○ × × | ○ ○ × × | ○ ○ × × | ○ ○ × × | ○ ○ × × | ○ ○ × × | ○ ○ × × |
| 0008 | 社会福祉法人函館厚生院 函館中央病院 | TEL 0138-52-1231 | P | H | 女性 | 外部 | 子連 | 特定健診 一般A1 ドックA(男) ドックA(女) | ○ ○ × × | ○ ○ × × | ○ ○ × × | ○ ○ × × | ○ ○ × × | ○ ○ × × | ○ ○ × × | ○ ○ × × | ○ ○ × × | ○ ○ × × | ○ ○ × × | ○ ○ × × |
| 0009 | 社会福祉法人函館厚生院 函館五稜郭病院 | TEL 0138-51-2295 | P | H | 女性 | 外部 | 子連 | 特定健診 一般A1 ドックA(男) ドックA(女) | ○ ○ × × | ○ ○ × × | ○ ○ × × | ○ ○ × × | ○ ○ × × | ○ ○ × × | ○ ○ × × | ○ ○ × × | ○ ○ × × | ○ ○ × × | ○ ○ × × | ○ ○ × × |

宮城県

| | | | | | | | | | | | | | | | | | | | | |
|------|------------------------------------------|------------------|---|---|----|----|----|------------------------------------|------------------|------------------|------------------|------------------|------------------|------------------|------------------|------------------|------------------|------------------|------------------|------------------|
| 0113 | 一般財団法人周行会上杉クリニック健診センター | TEL 022-221-5668 | P | H | 女性 | 外部 | 子連 | 特定健診 一般A1 ドックA(男) ドックA(女) | ○ ○ × × | ○ ○ × × | ○ ○ × × | ○ ○ × × | ○ ○ × × | ○ ○ × × | ○ ○ × × | ○ ○ × × | ○ ○ × × | ○ ○ × × | ○ ○ × × | ○ ○ × × |
| 0119 | 医療法人社団進興会 せんだい総合健診クリニック | TEL 022-221-0066 | P | H | 女性 | 外部 | 子連 | 特定健診 一般A1 ドックA(男) ドックA(女) | ○ ○ × × | ○ ○ × × | ○ ○ × × | ○ ○ × × | ○ ○ × × | ○ ○ × × | ○ ○ × × | ○ ○ × × | ○ ○ × × | ○ ○ × × | ○ ○ × × | ○ ○ × × |
| 0114 | 医療法人財団明理会IMS MeLifeクリニック仙台(旧・イムス仙台クリニック) | TEL 022-792-5000 | P | H | 女性 | 外部 | 子連 | 特定健診 一般A1 ドックA(男) ドックA(女) | ○ ○ × × | ○ ○ × × | ○ ○ × × | ○ ○ × × | ○ ○ × × | ○ ○ × × | ○ ○ × × | ○ ○ × × | ○ ○ × × | ○ ○ × × | ○ ○ × × | ○ ○ × × |
| 1722 | 一般財団法人宮城県成人病予防協会附属仙台循環器病センター | TEL 022-375-7113 | P | H | 女性 | 外部 | 子連 | 特定健診 一般A1 ドックA(男) ドックA(女) | ○ ○ × × | ○ ○ × × | ○ ○ × × | ○ ○ × × | ○ ○ × × | ○ ○ × × | ○ ○ × × | ○ ○ × × | ○ ○ × × | ○ ○ × × | ○ ○ × × | ○ ○ × × |
| 2623 | 医療法人徳洲会 仙台徳洲会病院 | TEL 022-771-5117 | P | H | 女性 | 外部 | 子連 | 特定健診 一般A1 ドックA(男) ドックA(女) | ○ ○ × × | ○ ○ × × | ○ ○ × × | ○ ○ × × | ○ ○ × × | ○ ○ × × | ○ ○ × × | ○ ○ × × | ○ ○ × × | ○ ○ × × | ○ ○ × × | ○ ○ × × |

茨城県

| | | | | | | | | | | | | | | | | | | | | |
|------|-------------------------------|------------------|---|---|----|----|----|------------------------------------|------------------|------------------|------------------|------------------|------------------|------------------|------------------|------------------|------------------|------------------|------------------|------------------|
| 1827 | 日本赤十字社古河赤十字病院 | TEL 0280-23-7070 | P | H | 女性 | 外部 | 子連 | 特定健診 一般A1 ドックA(男) ドックA(女) | ○ ○ × × | ○ ○ × × | ○ ○ × × | ○ ○ × × | ○ ○ × × | ○ ○ × × | ○ ○ × × | ○ ○ × × | ○ ○ × × | ○ ○ × × | ○ ○ × × | ○ ○ × × |
| 0216 | 公益財団法人筑波メディカルセンター つくば総合健診センター | TEL 029-856-3500 | P | H | 女性 | 外部 | 子連 | 特定健診 一般A1 ドックA(男) ドックA(女) | ○ ○ × × | ○ ○ × × | ○ ○ × × | ○ ○ × × | ○ ○ × × | ○ ○ × × | ○ ○ × × | ○ ○ × × | ○ ○ × × | ○ ○ × × | ○ ○ × × | ○ ○ × × |
| 1825 | 筑波学園病院 健診センター | TEL 029-836-1983 | P | H | 女性 | 外部 | 子連 | 特定健診 一般A1 ドックA(男) ドックA(女) | ○ ○ × × | ○ ○ × × | ○ ○ × × | ○ ○ × × | ○ ○ × × | ○ ○ × × | ○ ○ × × | ○ ○ × × | ○ ○ × × | ○ ○ × × | ○ ○ × × | ○ ○ × × |

・記載内容は2024年1月時点の情報となります。今後、健診機関により掲載されている内容が変更となる場合があります。
 ・最新の健診機関情報はパソコン・スマートフォン(URL:https://www.kenpos.jp/)でご確認いただけます。
 ・受診可否やその他受診に関する内容でご不明な点はご予約の際に直接健診機関へお問合せください。

◆健診機関リスト

(一般健診、人間ドック)

マークの見方

- P** …駐車場あり
- H** …ホームページあり
- 女** …女性対応可能な検査あり

- 外部** …一部検査を外部施設で実施
- 子連** …子供連れ可能

- …実施可能な項目
- ◇…胃部検査が胃部X線
- ×…実施不可な項目
- ◆…胃部検査が胃部内視鏡
- ※…実施可能な項目(条件付)
- 含…コースにオプションが含まれている項目

※予約の際は必ず「代行機関は(株)イーウエルです」とお伝えください。

千葉県



| No. | 機関名 | TEL | P | H | 女 | 外部 | 子連 | 健診コース | オプション検査 | | | | | | | | | | | | | |
|------|---------------------------------|------------------|---|---|---|----|----|------------------------------------|---------|-----|-------|-------|-----|-------|-----|-----|-----|------|-----|---|---|---|
| | | | | | | | | | 子宮細胞診 | マンモ | 乳房エコー | 内臓鏡変更 | 骨密度 | 頸脈エコー | PSA | 脳検査 | CEA | OA19 | O19 | | | |
| 6277 | 学校法人国際医療福祉大学 国際医療福祉大学市川病院 | TEL 047-375-1119 | ○ | ○ | ○ | ○ | ○ | 特定健診 一般A1 ドックA(男) ドックA(女) | ○ | ○ | ○ | ○ | ○ | ○ | ○ | ○ | ○ | ○ | ○ | ○ | ○ | ○ |
| 0383 | 医療法人社団協友会 船橋総合病院 | TEL 047-425-1153 | ○ | ○ | ○ | ○ | ○ | 特定健診 一般A1 ドックA(男) ドックA(女) | ○ | ○ | ○ | ○ | ○ | ○ | ○ | ○ | ○ | ○ | ○ | ○ | ○ | ○ |
| 2679 | 医療法人社団良知会 共立習志野台病院 | TEL 047-466-3268 | ○ | ○ | ○ | ○ | ○ | 特定健診 一般A1 ドックA(男) ドックA(女) | ○ | ○ | ○ | ○ | ○ | ○ | ○ | ○ | ○ | ○ | ○ | ○ | ○ | ○ |
| 2959 | 医療法人弘仁会 板倉病院 | TEL 047-431-2851 | ○ | ○ | ○ | ○ | ○ | 特定健診 一般A1 ドックA(男) ドックA(女) | ○ | ○ | ○ | ○ | ○ | ○ | ○ | ○ | ○ | ○ | ○ | ○ | ○ | ○ |
| 0410 | 社会医療法人社団さつき会 かずさアカデミアクリニック | TEL 0438-52-0211 | ○ | ○ | ○ | ○ | ○ | 特定健診 一般A1 ドックA(男) ドックA(女) | ○ | ○ | ○ | ○ | ○ | ○ | ○ | ○ | ○ | ○ | ○ | ○ | ○ | ○ |
| 0373 | 医療法人社団誠高会 小金原健診クリニック | TEL 047-348-7201 | ○ | ○ | ○ | ○ | ○ | 特定健診 一般A1 ドックA(男) ドックA(女) | ○ | ○ | ○ | ○ | ○ | ○ | ○ | ○ | ○ | ○ | ○ | ○ | ○ | ○ |
| 0378 | 医療法人社団誠馨会新東京クリニック | TEL 047-367-6670 | ○ | ○ | ○ | ○ | ○ | 特定健診 一般A1 ドックA(男) ドックA(女) | ○ | ○ | ○ | ○ | ○ | ○ | ○ | ○ | ○ | ○ | ○ | ○ | ○ | ○ |
| 2571 | 医療法人徳洲会千葉西総合病院 | TEL 047-384-8074 | ○ | ○ | ○ | ○ | ○ | 特定健診 一般A1 ドックA(男) ドックA(女) | ○ | ○ | ○ | ○ | ○ | ○ | ○ | ○ | ○ | ○ | ○ | ○ | ○ | ○ |
| 9168 | 学校法人国際医療福祉大学国際医療福祉大学成田病院 | TEL 0476-35-5602 | ○ | ○ | ○ | ○ | ○ | 特定健診 一般A1 ドックA(男) ドックA(女) | ○ | ○ | ○ | ○ | ○ | ○ | ○ | ○ | ○ | ○ | ○ | ○ | ○ | ○ |
| 2906 | 医療法人社団愛友会 津田沼中央総合病院 | TEL 047-476-5134 | ○ | ○ | ○ | ○ | ○ | 特定健診 一般A1 ドックA(男) ドックA(女) | ○ | ○ | ○ | ○ | ○ | ○ | ○ | ○ | ○ | ○ | ○ | ○ | ○ | ○ |
| 0394 | 医療法人社団協友会柏厚生総合病院 | TEL 04-7144-8868 | ○ | ○ | ○ | ○ | ○ | 特定健診 一般A1 ドックA(男) ドックA(女) | ○ | ○ | ○ | ○ | ○ | ○ | ○ | ○ | ○ | ○ | ○ | ○ | ○ | ○ |
| 1982 | 医療法人社団天宣会 柏健診クリニック | TEL 0120-15-4119 | ○ | ○ | ○ | ○ | ○ | 特定健診 一般A1 ドックA(男) ドックA(女) | ○ | ○ | ○ | ○ | ○ | ○ | ○ | ○ | ○ | ○ | ○ | ○ | ○ | ○ |
| 1813 | 医療法人芙蓉会 五井病院 | TEL 0436-21-5521 | ○ | ○ | ○ | ○ | ○ | 特定健診 一般A1 ドックA(男) ドックA(女) | ○ | ○ | ○ | ○ | ○ | ○ | ○ | ○ | ○ | ○ | ○ | ○ | ○ | ○ |
| 8896 | 医療法人社団ゆうあい会やりたクリニック | TEL 0436-20-8882 | ○ | ○ | ○ | ○ | ○ | 特定健診 一般A1 ドックA(男) ドックA(女) | ○ | ○ | ○ | ○ | ○ | ○ | ○ | ○ | ○ | ○ | ○ | ○ | ○ | ○ |
| 0391 | セントマーガレット病院 | TEL 047-485-5111 | ○ | ○ | ○ | ○ | ○ | 特定健診 一般A1 ドックA(男) ドックA(女) | ○ | ○ | ○ | ○ | ○ | ○ | ○ | ○ | ○ | ○ | ○ | ○ | ○ | ○ |
| 5470 | 医療法人社団東邦鎌谷病院 | TEL 047-445-6411 | ○ | ○ | ○ | ○ | ○ | 特定健診 一般A1 ドックA(男) ドックA(女) | ○ | ○ | ○ | ○ | ○ | ○ | ○ | ○ | ○ | ○ | ○ | ○ | ○ | ○ |
| 0398 | 医療法人社団新虎の門会 新浦安虎の門クリニック | TEL 047-381-2088 | ○ | ○ | ○ | ○ | ○ | 特定健診 一般A1 ドックA(男) ドックA(女) | ○ | ○ | ○ | ○ | ○ | ○ | ○ | ○ | ○ | ○ | ○ | ○ | ○ | ○ |
| 6672 | 医療法人社団ちくま会 メディカルガーデン新浦安総合健診センター | TEL 047-709-3800 | ○ | ○ | ○ | ○ | ○ | 特定健診 一般A1 ドックA(男) ドックA(女) | ○ | ○ | ○ | ○ | ○ | ○ | ○ | ○ | ○ | ○ | ○ | ○ | ○ | ○ |
| 2759 | 医療法人社団聖仁会 白井聖仁会病院 | TEL 047-491-7596 | ○ | ○ | ○ | ○ | ○ | 特定健診 一般A1 ドックA(男) ドックA(女) | ○ | ○ | ○ | ○ | ○ | ○ | ○ | ○ | ○ | ○ | ○ | ○ | ○ | ○ |

千葉県

・記載内容は2024年1月時点の情報となります。今後、健診機関により掲載されている内容が変更となる場合があります。
 ・最新の健診機関情報はパソコン・スマートフォン(URL:https://www.kenpos.jp/)でご確認いただけます。
 ・受診可否やその他受診に関する内容でご不明な点はご予約の際に直接健診機関へお問合せください。

◆健診機関リスト (一般健診、人間ドック)

マークの見方
 P … 駐車場あり
 H … ホームページあり
 P … 女性対応可能な検査あり

外部 … 一部検査を外部施設で実施
 子連 … 子供連れ可能

○…実施可能な項目 ◇…胃部検査が胃部X線
 ×…実施不可な項目 ◆…胃部検査が胃部内視鏡
 ※…実施可能な項目(条件付) 含…コースにオプションが含まれている項目

東京都

※予約の際は必ず「代行機関は(株)イーウェルです」とお伝えください。

東京都



| No | 施設名 | TEL | P | H | 女性 | 外部 | 子連 | 健診コース | オプション検査 | | | | | | | | | | | | | |
|------|------------------------------------|------------------|---|---|----|----|----|----------------------------------------------------------|---------|-----|-------|-------|-----|-----|-------|-----|-----|-----|--------|---|---|---|
| | | | | | | | | | 子宮細胞診 | マンモ | 乳房エコー | 内臓鏡変更 | 甲状腺 | 骨密度 | 頸脈エコー | PSA | 脳検査 | CEA | CA19-9 | | | |
| 0417 | 医療法人社団丸の内クリニック | TEL 03-5223-8822 | P | H | 女性 | | | 特定健診 ○ 一般A1 ○ ドックA(男) ◇¥44,509 ドックA(女) ◇¥44,509 | ○ | ○ | ○ | ○ | ○ | ○ | ○ | ○ | ○ | ○ | ○ | ○ | ○ | ○ |
| 0419 | 一般財団法人日本がん知識普及協会付属有楽町電気ビルクリニック | TEL 03-3213-0091 | P | H | 女性 | | | 特定健診 × 一般A1 × ドックA(男) ◇¥44,000 ドックA(女) ◇¥44,000 | ○ | ○ | ○ | ○ | ○ | ○ | ○ | ○ | ○ | ○ | ○ | ○ | ○ | ○ |
| 0420 | 内幸町診療所 | TEL 03-3501-5567 | P | H | 女性 | | | 特定健診 × 一般A1 × ドックA(男) ◇¥48,400 ドックA(女) ◇¥48,400 | ○ | ○ | ○ | ○ | ○ | ○ | ○ | ○ | ○ | ○ | ○ | ○ | ○ | ○ |
| 0423 | 医療法人社団裕健会 神田クリニック健康管理センター | TEL 03-3252-0763 | P | H | 女性 | | | 特定健診 × 一般A1 × ドックA(男) ◇¥43,450 ドックA(女) ◇¥43,450 | ○ | ○ | ○ | ○ | ○ | ○ | ○ | ○ | ○ | ○ | ○ | ○ | ○ | ○ |
| 0425 | 医療法人財団小畑会 浜田病院総合健診センター | TEL 03-5280-1080 | P | H | 女性 | | | 特定健診 ○ 一般A1 ○ ドックA(男) ◇¥41,800 ドックA(女) ◇¥41,800 | ○ | ○ | ○ | ○ | ○ | ○ | ○ | ○ | ○ | ○ | ○ | ○ | ○ | ○ |
| 0426 | 国家公務員共済組合連合会九段坂病院 | TEL 03-3262-9175 | P | H | 女性 | | | 特定健診 × 一般A1 × ドックA(男) ◇¥55,550 ドックA(女) ◇¥55,550 | ○ | ○ | ○ | ○ | ○ | ○ | ○ | ○ | ○ | ○ | ○ | ○ | ○ | ○ |
| 0428 | 茂恵会 半蔵門病院 | TEL 03-3239-3355 | P | H | 女性 | | | 特定健診 ○ 一般A1 ○ ドックA(男) ◇¥40,260 ドックA(女) ◇¥40,260 | ○ | ○ | ○ | ○ | ○ | ○ | ○ | ○ | ○ | ○ | ○ | ○ | ○ | ○ |
| 0429 | 一般財団法人健康医学協会東都クリニック | TEL 03-3239-0302 | P | H | 女性 | | | 特定健診 ○ 一般A1 ○ ドックA(男) ◇¥40,370 ドックA(女) ◇¥40,370 | ○ | ○ | ○ | ○ | ○ | ○ | ○ | ○ | ○ | ○ | ○ | ○ | ○ | ○ |
| 0430 | 医療法人社団 こころとからだの元気プラザ | TEL 03-5210-6645 | P | H | 女性 | | | 特定健診 ○ 一般A1 ○ ドックA(男) ◇¥49,500 ドックA(女) ◇¥49,500 | ○ | ○ | ○ | ○ | ○ | ○ | ○ | ○ | ○ | ○ | ○ | ○ | ○ | ○ |
| 2821 | 医療法人社団プラタナス女性のための統合ヘルスクリニックイーケ丸の内 | TEL 0120-190-828 | P | H | 女性 | | | 特定健診 ○ 一般A1 ○ ドックA(男) × ドックA(女) ◇¥48,400 | ○ | ○ | ○ | ○ | ○ | ○ | ○ | ○ | ○ | ○ | ○ | ○ | ○ | ○ |
| 5481 | 社会福祉法人三井記念病院 | TEL 0120-331-210 | P | H | 女性 | | | 特定健診 × 一般A1 × ドックA(男) ◇¥60,500 ドックA(女) ◇¥60,500 | ○ | ○ | ○ | ○ | ○ | ○ | ○ | ○ | ○ | ○ | ○ | ○ | ○ | ○ |
| 5483 | 大手町内科胃腸クリニック | TEL 03-3287-3330 | P | H | 女性 | | | 特定健診 ○ 一般A1 ○ ドックA(男) ◆¥39,710 ドックA(女) ◆¥39,710 | ○ | ○ | ○ | ○ | ○ | ○ | ○ | ○ | ○ | ○ | ○ | ○ | ○ | ○ |
| 5490 | 九段クリニック | TEL 03-3222-0094 | P | H | 女性 | | | 特定健診 ○ 一般A1 ○ ドックA(男) ◇¥54,890 ドックA(女) ◇¥54,890 | ○ | ○ | ○ | ○ | ○ | ○ | ○ | ○ | ○ | ○ | ○ | ○ | ○ | ○ |
| 5494 | 医療法人社団寿会 千代田診療所 | TEL 03-3291-0375 | P | H | 女性 | | | 特定健診 ○ 一般A1 ○ ドックA(男) ◇¥48,400 ドックA(女) ◇¥48,400 | ○ | ○ | ○ | ○ | ○ | ○ | ○ | ○ | ○ | ○ | ○ | ○ | ○ | ○ |
| 6621 | 医療法人財団健貢会東京クリニック | TEL 03-3516-7187 | P | H | 女性 | | | 特定健診 ○ 一般A1 ○ ドックA(男) ◇¥41,800 ドックA(女) ◇¥41,800 | ○ | ○ | ○ | ○ | ○ | ○ | ○ | ○ | ○ | ○ | ○ | ○ | ○ | ○ |
| 6795 | 医療法人社団雄治会 小川町メディカルクリニック | TEL 03-5848-4355 | P | H | 女性 | | | 特定健診 ○ 一般A1 ○ ドックA(男) ◇¥40,700 ドックA(女) ◇¥40,700 | ○ | ○ | ○ | ○ | ○ | ○ | ○ | ○ | ○ | ○ | ○ | ○ | ○ | ○ |
| 7277 | 医療法人城見会アムス丸の内パレスビルクリニック | TEL 03-3211-1171 | P | H | 女性 | | | 特定健診 × 一般A1 × ドックA(男) ◇¥44,000 ドックA(女) ◇¥44,000 | ○ | ○ | ○ | ○ | ○ | ○ | ○ | ○ | ○ | ○ | ○ | ○ | ○ | ○ |
| 9085 | 医療法人社団プラタナス女性のための統合ヘルスクリニックイー有楽町 | TEL 0120-190-828 | P | H | 女性 | | | 特定健診 ○ 一般A1 ○ ドックA(男) × ドックA(女) ◇¥48,400 | ○ | ○ | ○ | ○ | ○ | ○ | ○ | ○ | ○ | ○ | ○ | ○ | ○ | ○ |
| 9280 | 医療法人社団プラタナスあなたのための統合ヘルスクリニックイー紀尾井町 | TEL 0120-190-828 | P | H | 女性 | | | 特定健診 ○ 一般A1 ○ ドックA(男) ◇¥48,400 ドックA(女) ◇¥48,400 | ○ | ○ | ○ | ○ | ○ | ○ | ○ | ○ | ○ | ○ | ○ | ○ | ○ | ○ |
| 9309 | 一般社団法人クレアージュクレアージュ東京レディースドッククリニック | TEL 0120-815-835 | P | H | 女性 | | | 特定健診 ○ 一般A1 ○ ドックA(男) × ドックA(女) ◇¥41,800 | ○ | ○ | ○ | ○ | ○ | ○ | ○ | ○ | ○ | ○ | ○ | ○ | ○ | ○ |

・記載内容は2024年1月時点の情報となります。今後、健診機関により掲載されている内容が変更となる場合があります。
 ・最新の健診機関情報はパソコン・スマートフォン(URL:https://www.kenpos.jp/)でご確認いただけます。
 ・受診可否やその他受診に関する内容でご不明な点はご予約の際に直接健診機関へお問合せください。

◆健診機関リスト (一般健診、人間ドック)

P … 駐車場あり
HP … ホームページあり
女性 … 女性対応可能な検査あり
外部 … 一部検査を外部施設で実施
子連 … 子供連れ可能

○…実施可能な項目 ◇…胃部検査が胃部X線
 ×…実施不可な項目 ◆…胃部検査が胃部内視鏡
 ※…実施可能な項目(条件付) 含…コースにオプションが含まれている項目

※予約の際は必ず「代行機関は(株)イーウェルです」とお伝えください。

東京都



| No. | 名称 | TEL | 時間 | P | H | 女 | 外 | 子 | 健診コース | | オプション検査 | | | | | | | | | | | | |
|------|------------------------------------------|------------------|--------------------------------------------|-------------------------------------|-------------------------------------|-------------------------------------|-------------------------------------|-------------------------------------|--------------|--------------------|---------|-----|-------|-------|-----|-----|-------|-----|-----|-----|--------|---|---|
| | | | | | | | | | 特定健診 一般A1 | ドックA(男) ドックA(女) | 子宮細胞診 | マンモ | 乳房エコー | 内視鏡変更 | 甲状腺 | 骨密度 | 頸脈エコー | PSA | 脳検査 | CEA | CA19-9 | | |
| 9365 | 医療法人社団MYメディカルMYメディカルクリニック大手町 | TEL 03-6712-7487 | 09:00~17:00 月火水金土日祝 | <input checked="" type="checkbox"/> | <input checked="" type="checkbox"/> | <input checked="" type="checkbox"/> | <input checked="" type="checkbox"/> | <input checked="" type="checkbox"/> | ○ | ○ | ○ | ○ | ○ | ○ | ○ | ○ | ○ | ○ | ○ | ○ | ○ | ○ | ○ |
| 0431 | 医療法人社団墨水会 浜町センタービルクリニック | TEL 03-3664-2767 | 13:30~17:00 月火水金土日祝 10:00~12:00 | <input checked="" type="checkbox"/> | <input checked="" type="checkbox"/> | <input checked="" type="checkbox"/> | <input checked="" type="checkbox"/> | <input checked="" type="checkbox"/> | ○ | ○ | ○ | ○ | ○ | ○ | ○ | ○ | ○ | ○ | ○ | ○ | ○ | ○ | ○ |
| 0436 | 医療法人財団百葉の会 銀座医院健康管理センター | TEL 03-3541-3340 | 08:30~17:00 月火水金土日祝 08:30~11:30 月火水金土日祝 | <input checked="" type="checkbox"/> | <input checked="" type="checkbox"/> | <input checked="" type="checkbox"/> | <input checked="" type="checkbox"/> | <input checked="" type="checkbox"/> | ○ | ○ | ○ | ○ | ○ | ○ | ○ | ○ | ○ | ○ | ○ | ○ | ○ | ○ | ○ |
| 5497 | 一般財団法人近畿健康管理センターKKCウエルネス東京日本橋健診クリニック | TEL 03-5500-6776 | 09:00~16:00 月火水金土日祝 | <input checked="" type="checkbox"/> | <input checked="" type="checkbox"/> | <input checked="" type="checkbox"/> | <input checked="" type="checkbox"/> | <input checked="" type="checkbox"/> | ○ | ○ | ○ | ○ | ○ | ○ | ○ | ○ | ○ | ○ | ○ | ○ | ○ | ○ | ○ |
| 5498 | 医療法人社団中央みなと会三井タワークリニック | TEL 03-3510-9945 | 09:00~18:00 月火水金土日祝 | <input checked="" type="checkbox"/> | <input checked="" type="checkbox"/> | <input checked="" type="checkbox"/> | <input checked="" type="checkbox"/> | <input checked="" type="checkbox"/> | ○ | ○ | ○ | ○ | ○ | ○ | ○ | ○ | ○ | ○ | ○ | ○ | ○ | ○ | ○ |
| 5503 | 公益財団法人早期胃癌検診協会 | TEL 03-3668-6806 | 09:00~16:00 月火水金土日祝 | <input checked="" type="checkbox"/> | <input checked="" type="checkbox"/> | <input checked="" type="checkbox"/> | <input checked="" type="checkbox"/> | <input checked="" type="checkbox"/> | ○ | ○ | ○ | ○ | ○ | ○ | ○ | ○ | ○ | ○ | ○ | ○ | ○ | ○ | ○ |
| 5506 | 医療法人社団中央みなと会 中央みなとクリニック | TEL 03-3547-1395 | 09:00~13:00 月火水金土日祝 14:00~17:30 月火水金土日祝 | <input checked="" type="checkbox"/> | <input checked="" type="checkbox"/> | <input checked="" type="checkbox"/> | <input checked="" type="checkbox"/> | <input checked="" type="checkbox"/> | ○ | ○ | ○ | ○ | ○ | ○ | ○ | ○ | ○ | ○ | ○ | ○ | ○ | ○ | ○ |
| 6290 | 医療法人社団ウミズ・ウェルネス対馬ルイ女性ライフクリニック銀座 | TEL 03-3538-0270 | 10:00~17:30 月火水金土日祝 | <input checked="" type="checkbox"/> | <input checked="" type="checkbox"/> | <input checked="" type="checkbox"/> | <input checked="" type="checkbox"/> | <input checked="" type="checkbox"/> | ○ | ○ | ○ | ○ | ○ | ○ | ○ | ○ | ○ | ○ | ○ | ○ | ○ | ○ | ○ |
| 7883 | 医療法人鉄蕉会亀田京橋クリニック | TEL 03-3527-9202 | 10:00~16:00 月火水金土日祝 10:00~12:00 月火水金土日祝 | <input checked="" type="checkbox"/> | <input checked="" type="checkbox"/> | <input checked="" type="checkbox"/> | <input checked="" type="checkbox"/> | <input checked="" type="checkbox"/> | ○ | ○ | ○ | ○ | ○ | ○ | ○ | ○ | ○ | ○ | ○ | ○ | ○ | ○ | ○ |
| 8057 | 聖路加国際病院附属クリニック(A) | TEL 03-5550-2400 | 08:30~16:30 月火水金土日祝 | <input checked="" type="checkbox"/> | <input checked="" type="checkbox"/> | <input checked="" type="checkbox"/> | <input checked="" type="checkbox"/> | <input checked="" type="checkbox"/> | ○ | ○ | ○ | ○ | ○ | ○ | ○ | ○ | ○ | ○ | ○ | ○ | ○ | ○ | ○ |
| 9063 | 総合健診センターヘルチェック日本橋センター | TEL 0570-012-489 | 08:00~18:00 月火水金土日祝 | <input checked="" type="checkbox"/> | <input checked="" type="checkbox"/> | <input checked="" type="checkbox"/> | <input checked="" type="checkbox"/> | <input checked="" type="checkbox"/> | ○ | ○ | ○ | ○ | ○ | ○ | ○ | ○ | ○ | ○ | ○ | ○ | ○ | ○ | ○ |
| 9166 | 医療法人社団ミッドタウンクリニック 日本橋町三井タワーミッドタウンクリニック | TEL 03-5413-0081 | 09:00~17:00 月火水金土日祝 | <input checked="" type="checkbox"/> | <input checked="" type="checkbox"/> | <input checked="" type="checkbox"/> | <input checked="" type="checkbox"/> | <input checked="" type="checkbox"/> | ○ | ○ | ○ | ○ | ○ | ○ | ○ | ○ | ○ | ○ | ○ | ○ | ○ | ○ | ○ |
| 0444 | 医療法人社団潤膚会 芝パーククリニック | TEL 03-3434-4485 | 08:30~17:00 月火水金土日祝 | <input checked="" type="checkbox"/> | <input checked="" type="checkbox"/> | <input checked="" type="checkbox"/> | <input checked="" type="checkbox"/> | <input checked="" type="checkbox"/> | ○ | ○ | ○ | ○ | ○ | ○ | ○ | ○ | ○ | ○ | ○ | ○ | ○ | ○ | ○ |
| 0445 | 医療法人社団ケイセイ会 パークサイドクリニック | TEL 03-3434-7800 | 09:30~16:30 月火水金土日祝 | <input checked="" type="checkbox"/> | <input checked="" type="checkbox"/> | <input checked="" type="checkbox"/> | <input checked="" type="checkbox"/> | <input checked="" type="checkbox"/> | ○ | ○ | ○ | ○ | ○ | ○ | ○ | ○ | ○ | ○ | ○ | ○ | ○ | ○ | ○ |
| 0447 | 国家公務員共済組合連合会 虎の門病院付属健康管理センター・画像診断センター | TEL 03-3560-7777 | 11:00~16:30 月火水金土日祝 | <input checked="" type="checkbox"/> | <input checked="" type="checkbox"/> | <input checked="" type="checkbox"/> | <input checked="" type="checkbox"/> | <input checked="" type="checkbox"/> | ○ | ○ | ○ | ○ | ○ | ○ | ○ | ○ | ○ | ○ | ○ | ○ | ○ | ○ | ○ |
| 0448 | 医療法人社団健松会新赤坂クリニック青山 | TEL 03-5770-1250 | 09:00~17:00 月火水金土日祝 09:00~13:00 月火水金土日祝 | <input checked="" type="checkbox"/> | <input checked="" type="checkbox"/> | <input checked="" type="checkbox"/> | <input checked="" type="checkbox"/> | <input checked="" type="checkbox"/> | ○ | ○ | ○ | ○ | ○ | ○ | ○ | ○ | ○ | ○ | ○ | ○ | ○ | ○ | ○ |
| 0449 | 六本木ヒルズクリニック | TEL 03-3796-6006 | 08:30~16:00 月火水金土日祝 08:30~13:00 月火水金土日祝 | <input checked="" type="checkbox"/> | <input checked="" type="checkbox"/> | <input checked="" type="checkbox"/> | <input checked="" type="checkbox"/> | <input checked="" type="checkbox"/> | ○ | ○ | ○ | ○ | ○ | ○ | ○ | ○ | ○ | ○ | ○ | ○ | ○ | ○ | ○ |
| 0456 | 北里大学北里研究所病院 | TEL 03-5791-6146 | 09:30~16:00 月火水金土日祝 09:30~11:30 月火水金土日祝 | <input checked="" type="checkbox"/> | <input checked="" type="checkbox"/> | <input checked="" type="checkbox"/> | <input checked="" type="checkbox"/> | <input checked="" type="checkbox"/> | ○ | ○ | ○ | ○ | ○ | ○ | ○ | ○ | ○ | ○ | ○ | ○ | ○ | ○ | ○ |
| 0457 | ライフプランニングセンター日野原記念クリニック(旧・聖路加サテライトクリニック) | TEL 03-6277-2970 | 09:00~17:00 月火水金土日祝 | <input checked="" type="checkbox"/> | <input checked="" type="checkbox"/> | <input checked="" type="checkbox"/> | <input checked="" type="checkbox"/> | <input checked="" type="checkbox"/> | ○ | ○ | ○ | ○ | ○ | ○ | ○ | ○ | ○ | ○ | ○ | ○ | ○ | ○ | ○ |
| 5512 | 東京慈恵会医科大学附属病院 | TEL 0570-03-2222 | 08:00~17:00 月火水金土日祝 | <input checked="" type="checkbox"/> | <input checked="" type="checkbox"/> | <input checked="" type="checkbox"/> | <input checked="" type="checkbox"/> | <input checked="" type="checkbox"/> | ○ | ○ | ○ | ○ | ○ | ○ | ○ | ○ | ○ | ○ | ○ | ○ | ○ | ○ | ○ |

・記載内容は2024年1月時点の情報となります。今後、健診機関により掲載されている内容が変更となる場合があります。
 ・最新の健診機関情報はパソコン・スマートフォン(URL: <https://www.kenpos.jp/>)でご確認いただけます。
 ・受診可否やその他受診に関する内容でご不明な点はご予約の際に直接健診機関へお問合せください。

◆健診機関リスト (一般健診、人間ドック)

マークの見方
 P … 駐車場あり
 H … ホームページあり
 P … 女性対応可能な検査あり

外部 … 一部検査を外部施設で実施
 子連 … 子供連れ可能

○…実施可能な項目 ◇…胃部検査が胃部X線
 ×…実施不可な項目 ◆…胃部検査が胃部内視鏡
 ※…実施可能な項目(条件付) 含…コースにオプションが含まれている項目

※予約の際は必ず「代行機関は(株)イーウェルです」とお伝えください。

東京都

| No | 施設名 | TEL | P | H | 女性 | 外部 | 子連 | 健診コース | オプション検査 | | | | | | | | | | | |
|------|--------------------------------------|------------------|---|---|----|----|----|------------------------------------|--------------------------------|------------------|------------------|------------------|------------------|------------------|------------------|------------------|------------------|------------------|------------------|------------------|
| | | | | | | | | | 子宮細胞診 | マンモ | 乳房エコー | 内視鏡変更 | 甲状腺 | 骨密度 | 頸脈エコー | PSA | CEA | 脳検査 | CEA | CA19-9 |
| 8408 | 医療法人社団生光会新宿追分クリニック・レディース | TEL 0120-28-3113 | P | H | 女性 | | | 特定健診 一般A1 ドックA(男) ドックA(女) | ○ ○ × ◇¥45,100 | ○ ○ × ○ | ○ ○ × ○ | ○ ○ × ○ | ○ ○ × ○ | ○ ○ × ○ | ○ ○ × ○ | ○ ○ × ○ | ○ ○ × ○ | ○ ○ × ○ | ○ ○ × ○ | ○ ○ × ○ |
| 8989 | 帝京大学医学部附属新宿クリニック | TEL 03-6274-8871 | P | H | 女性 | | | 特定健診 一般A1 ドックA(男) ドックA(女) | ○ ○ ◇¥40,480 ◇¥40,480 | ○ ○ × ○ | ○ ○ × ○ | ○ ○ × ○ | ○ ○ × ○ | ○ ○ × ○ | ○ ○ × ○ | ○ ○ × ○ | ○ ○ × ○ | ○ ○ × ○ | ○ ○ × ○ | ○ ○ × ○ |
| 9031 | 医療法人社団鶴亀会ミラザ新宿つるかめクリニック | TEL 03-6300-0063 | P | H | 女性 | | | 特定健診 一般A1 ドックA(男) ドックA(女) | ○ ○ ◇¥48,000 ◇¥48,000 | ○ ○ × ○ | ○ ○ × ○ | ○ ○ × ○ | ○ ○ × ○ | ○ ○ × ○ | ○ ○ × ○ | ○ ○ × ○ | ○ ○ × ○ | ○ ○ × ○ | ○ ○ × ○ | ○ ○ × ○ |
| 9073 | 医療法人社団東京桜十字新宿桜十字クリニック | TEL 03-6854-1515 | P | H | 女性 | | | 特定健診 一般A1 ドックA(男) ドックA(女) | ○ ○ ◇¥42,900 ◇¥42,900 | ○ ○ × ○ | ○ ○ × ○ | ○ ○ × ○ | ○ ○ × ○ | ○ ○ × ○ | ○ ○ × ○ | ○ ○ × ○ | ○ ○ × ○ | ○ ○ × ○ | ○ ○ × ○ | ○ ○ × ○ |
| 0459 | 一般財団法人近藤記念医学財団富坂診療所 | TEL 03-3814-2661 | P | H | 女性 | | | 特定健診 一般A1 ドックA(男) ドックA(女) | ○ ○ ◇¥32,600 ◇¥32,600 | ○ ○ × ○ | ○ ○ × ○ | ○ ○ × ○ | ○ ○ × ○ | ○ ○ × ○ | ○ ○ × ○ | ○ ○ × ○ | ○ ○ × ○ | ○ ○ × ○ | ○ ○ × ○ | ○ ○ × ○ |
| 0460 | 医療法人社団同友会 春日クリニック | TEL 03-3816-5840 | P | H | 女性 | | | 特定健診 一般A1 ドックA(男) ドックA(女) | ○ ○ ◇¥46,200 ◇¥46,200 | ○ ○ × ○ | ○ ○ × ○ | ○ ○ × ○ | ○ ○ × ○ | ○ ○ × ○ | ○ ○ × ○ | ○ ○ × ○ | ○ ○ × ○ | ○ ○ × ○ | ○ ○ × ○ | ○ ○ × ○ |
| 0461 | 医療法人社団大坪会 東都文京病院 | TEL 0120-109-671 | P | H | 女性 | | | 特定健診 一般A1 ドックA(男) ドックA(女) | ○ ○ ◇¥46,200 ◇¥46,200 | ○ ○ × ○ | ○ ○ × ○ | ○ ○ × ○ | ○ ○ × ○ | ○ ○ × ○ | ○ ○ × ○ | ○ ○ × ○ | ○ ○ × ○ | ○ ○ × ○ | ○ ○ × ○ | ○ ○ × ○ |
| 6108 | 東京大学医学部附属病院 | TEL 03-5800-9033 | P | H | 女性 | | | 特定健診 一般A1 ドックA(男) ドックA(女) | ○ ○ ◆¥74,250 ◆¥74,250 | ○ ○ × ○ | ○ ○ × ○ | ○ ○ × ○ | ○ ○ × ○ | ○ ○ × ○ | ○ ○ × ○ | ○ ○ × ○ | ○ ○ × ○ | ○ ○ × ○ | ○ ○ × ○ | ○ ○ × ○ |
| 2827 | 医療法人社団せいおう会 鷺谷健診センター | TEL 03-3873-9161 | P | H | 女性 | | | 特定健診 一般A1 ドックA(男) ドックA(女) | ○ ○ ◇¥47,300 ◇¥47,300 | ○ ○ × ○ | ○ ○ × ○ | ○ ○ × ○ | ○ ○ × ○ | ○ ○ × ○ | ○ ○ × ○ | ○ ○ × ○ | ○ ○ × ○ | ○ ○ × ○ | ○ ○ × ○ | ○ ○ × ○ |
| 5549 | 社会福祉法人賛育会 賛育会病院 | TEL 03-3622-9190 | P | H | 女性 | | | 特定健診 一般A1 ドックA(男) ドックA(女) | ○ ○ ◇¥44,000 ◇¥44,000 | ○ ○ × ○ | ○ ○ × ○ | ○ ○ × ○ | ○ ○ × ○ | ○ ○ × ○ | ○ ○ × ○ | ○ ○ × ○ | ○ ○ × ○ | ○ ○ × ○ | ○ ○ × ○ | ○ ○ × ○ |
| 6265 | 医療法人社団TIK 大手町さくらクリニックin豊洲 | TEL 03-3533-5582 | P | H | 女性 | | | 特定健診 一般A1 ドックA(男) ドックA(女) | ○ ○ ◇¥51,700 ◇¥51,700 | ○ ○ × ○ | ○ ○ × ○ | ○ ○ × ○ | ○ ○ × ○ | ○ ○ × ○ | ○ ○ × ○ | ○ ○ × ○ | ○ ○ × ○ | ○ ○ × ○ | ○ ○ × ○ | ○ ○ × ○ |
| 8504 | 昭和大学豊洲クリニック予防医学センター | TEL 03-3531-9701 | P | H | 女性 | | | 特定健診 一般A1 ドックA(男) ドックA(女) | ○ ○ ◇¥44,000 ◇¥44,000 | ○ ○ × ○ | ○ ○ × ○ | ○ ○ × ○ | ○ ○ × ○ | ○ ○ × ○ | ○ ○ × ○ | ○ ○ × ○ | ○ ○ × ○ | ○ ○ × ○ | ○ ○ × ○ | ○ ○ × ○ |
| 0481 | 公益財団法人河野臨床医学研究所附属北品川クリニック | TEL 03-6433-3273 | P | H | 女性 | | | 特定健診 一般A1 ドックA(男) ドックA(女) | ○ ○ ◇¥44,000 ◇¥44,000 | ○ ○ × ○ | ○ ○ × ○ | ○ ○ × ○ | ○ ○ × ○ | ○ ○ × ○ | ○ ○ × ○ | ○ ○ × ○ | ○ ○ × ○ | ○ ○ × ○ | ○ ○ × ○ | ○ ○ × ○ |
| 0482 | 社会医療法人社団東京白樹の会東京品川病院(旧・東芝病院総合健診センター) | TEL 03-3761-4260 | P | H | 女性 | | | 特定健診 一般A1 ドックA(男) ドックA(女) | ○ ○ ◇¥48,400 ◇¥48,400 | ○ ○ × ○ | ○ ○ × ○ | ○ ○ × ○ | ○ ○ × ○ | ○ ○ × ○ | ○ ○ × ○ | ○ ○ × ○ | ○ ○ × ○ | ○ ○ × ○ | ○ ○ × ○ | ○ ○ × ○ |
| 5556 | いすゞ自動車株式会社いすゞ病院 | TEL 03-5471-4611 | P | H | 女性 | | | 特定健診 一般A1 ドックA(男) ドックA(女) | ○ ○ ◇¥45,650 ◇¥45,650 | ○ ○ × ○ | ○ ○ × ○ | ○ ○ × ○ | ○ ○ × ○ | ○ ○ × ○ | ○ ○ × ○ | ○ ○ × ○ | ○ ○ × ○ | ○ ○ × ○ | ○ ○ × ○ | ○ ○ × ○ |
| 6183 | 一般財団法人全日本労働福祉協会旗の台健診センター | TEL 03-6426-6037 | P | H | 女性 | | | 特定健診 一般A1 ドックA(男) ドックA(女) | ○ ○ ◇¥43,890 ◇¥43,890 | ○ ○ × ○ | ○ ○ × ○ | ○ ○ × ○ | ○ ○ × ○ | ○ ○ × ○ | ○ ○ × ○ | ○ ○ × ○ | ○ ○ × ○ | ○ ○ × ○ | ○ ○ × ○ | ○ ○ × ○ |
| 9347 | 医療法人社団令樹medock総合健診クリニック | TEL 03-5860-2636 | P | H | 女性 | | | 特定健診 一般A1 ドックA(男) ドックA(女) | ○ ○ ◇¥40,700 ◇¥40,700 | ○ ○ × ○ | ○ ○ × ○ | ○ ○ × ○ | ○ ○ × ○ | ○ ○ × ○ | ○ ○ × ○ | ○ ○ × ○ | ○ ○ × ○ | ○ ○ × ○ | ○ ○ × ○ | ○ ○ × ○ |
| 0533 | メディカルクリニック中目黒 | TEL 03-5722-2660 | P | H | 女性 | | | 特定健診 一般A1 ドックA(男) ドックA(女) | ○ ○ ◇¥31,567 ◇¥31,567 | ○ ○ × ○ | ○ ○ × ○ | ○ ○ × ○ | ○ ○ × ○ | ○ ○ × ○ | ○ ○ × ○ | ○ ○ × ○ | ○ ○ × ○ | ○ ○ × ○ | ○ ○ × ○ | ○ ○ × ○ |
| 0535 | 国家公務員共済組合連合会 東京共済病院 | TEL 03-5794-7331 | P | H | 女性 | | | 特定健診 一般A1 ドックA(男) ドックA(女) | ○ ○ ◇¥41,800 ◇¥41,800 | ○ ○ × ○ | ○ ○ × ○ | ○ ○ × ○ | ○ ○ × ○ | ○ ○ × ○ | ○ ○ × ○ | ○ ○ × ○ | ○ ○ × ○ | ○ ○ × ○ | ○ ○ × ○ | ○ ○ × ○ |
| 0536 | 医療法人社団アルコ会 アルコクリニック | TEL 03-5434-8181 | P | H | 女性 | | | 特定健診 一般A1 ドックA(男) ドックA(女) | ○ ○ ◇¥44,000 ◇¥44,000 | ○ ○ × ○ | ○ ○ × ○ | ○ ○ × ○ | ○ ○ × ○ | ○ ○ × ○ | ○ ○ × ○ | ○ ○ × ○ | ○ ○ × ○ | ○ ○ × ○ | ○ ○ × ○ | ○ ○ × ○ |

・記載内容は2024年1月時点の情報となります。今後、健診機関により掲載されている内容が変更となる場合があります。
 ・最新の健診機関情報はパソコン・スマートフォン(URL:https://www.kenpos.jp/)でご確認いただけます。
 ・受診可否やその他受診に関する内容でご不明な点はご予約の際に直接健診機関へお問合せください。

◆健診機関リスト (一般健診、人間ドック)

マークの見方 (P) …駐車場あり (H) …ホームページあり (女) …女性対応可能な検査あり (外) …一部検査を外部施設で実施 (子) …子供連れ可能 ○…実施可能な項目 ◇…胃部検査が胃部X線 ※…実施可能な項目(条件付) ×…実施不可な項目 ◆…胃部検査が胃部内視鏡 含…コースにオプションが含まれている項目

東京都

※予約の際は必ず「代行機関は(株)イーウェルです」とお伝えください。

東京都

| No. | 機関名 | TEL | 時間 | P | H | 女 | 外 | 子 | 健診コース | オプション検査 | | | | | | | | | | | | |
|------|-------------------------------------------------|------------------|----------------------------------------------|-----|-----|-----|-----|-----|------------------------------------|---------|-----|-------|-------|-----|-----|-------|-----|-----|-----|--------|---|---|
| | | | | | | | | | | 子宮細胞診 | マンモ | 乳房エコー | 内視鏡変更 | 甲状腺 | 骨密度 | 頸脈エコー | PSA | 脳検査 | CEA | CA19-9 | | |
| 5561 | 独立行政法人国立病院機構東京医療センター | TEL 03-3411-0111 | 13:00~16:00 月火水木金土日祝 | (P) | (H) | (女) | (外) | (子) | 特定健診 一般A1 ドックA(男) ドックA(女) | × | × | × | × | × | × | × | × | × | × | × | × | × |
| 0490 | 社会医療法人財団仁会 牧田総合病院 人間ドック健診センター | TEL 03-6428-7489 | 08:15~16:00 月火水木金土日祝 08:15~12:00 月火水木金土日祝 | (P) | (H) | (女) | (外) | (子) | 特定健診 一般A1 ドックA(男) ドックA(女) | ○ | ○ | ○ | × | ○ | ○ | ○ | ○ | ○ | ○ | ○ | ○ | ○ |
| 5563 | 医療法人社団慶診会 Kクリニック山王 | TEL 03-5718-0810 | 08:30~16:30 月火水木金土日祝 | (P) | (H) | (女) | (外) | (子) | 特定健診 一般A1 ドックA(男) ドックA(女) | × | × | × | × | × | × | × | × | × | × | × | × | × |
| 0537 | 一般財団法人平和協会駒沢診療所 駒沢健康管理センター | TEL 03-3424-8562 | 08:30~17:00 月火水木金土日祝 08:30~12:30 月火水木金土日祝 | (P) | (H) | (女) | (外) | (子) | 特定健診 一般A1 ドックA(男) ドックA(女) | × | × | × | × | × | × | × | × | × | × | × | × | × |
| 0538 | 医療法人社団さくら会世田谷中央病院 | TEL 03-3420-7111 | 09:00~16:00 月火水木金土日祝 | (P) | (H) | (女) | (外) | (子) | 特定健診 一般A1 ドックA(男) ドックA(女) | ○ | × | ○ | × | ○ | ○ | ○ | ○ | ○ | ○ | ○ | ○ | ○ |
| 0542 | 公益財団法人日産厚生会玉川クリニック | TEL 03-6431-0221 | 10:00~12:00 月火水木金土日祝 14:00~16:00 月火水木金土日祝 | (P) | (H) | (女) | (外) | (子) | 特定健診 一般A1 ドックA(男) ドックA(女) | ○ | ○ | × | × | ○ | × | × | × | × | × | × | × | × |
| 2903 | 医療法人社団治成会シゲマクリニック | TEL 0120-978-922 | 09:00~12:00 月火水木金土日祝 13:00~16:30 月火水木金土日祝 | (P) | (H) | (女) | (外) | (子) | 特定健診 一般A1 ドックA(男) ドックA(女) | ○ | ○ | × | × | ○ | ○ | ○ | ○ | ○ | ○ | ○ | ○ | ○ |
| 5570 | 社会福祉法人康和会 久我山病院 | TEL 03-3309-8131 | 09:00~17:00 月火水木金土日祝 09:00~12:00 月火水木金土日祝 | (P) | (H) | (女) | (外) | (子) | 特定健診 一般A1 ドックA(男) ドックA(女) | ○ | ○ | × | × | ○ | ○ | ○ | ○ | ○ | ○ | ○ | ○ | ○ |
| 6727 | 医療法人社団 幸野メディカルクリニック | TEL 03-3483-8976 | 08:30~17:00 月火水木金土日祝 08:30~12:00 月火水木金土日祝 | (P) | (H) | (女) | (外) | (子) | 特定健診 一般A1 ドックA(男) ドックA(女) | ○ | ○ | × | × | ○ | ○ | ○ | ○ | ○ | ○ | ○ | ○ | ○ |
| 9067 | 明大前つじ内科クリニック | TEL 03-5300-3377 | 09:00~18:30 月火水木金土日祝 09:00~12:00 月火水木金土日祝 | (P) | (H) | (女) | (外) | (子) | 特定健診 一般A1 ドックA(男) ドックA(女) | × | × | × | × | × | × | × | × | × | × | × | × | × |
| 0523 | 医療法人社団ウイング渋谷ウエストヒルズクリニック | TEL 03-5459-4015 | 09:00~13:00 月火水木金土日祝 14:00~18:00 月火水木金土日祝 | (P) | (H) | (女) | (外) | (子) | 特定健診 一般A1 ドックA(男) ドックA(女) | ○ | ○ | × | × | ○ | ○ | ○ | ○ | ○ | ○ | ○ | ○ | ○ |
| 0525 | PL東京健康管理センター | TEL 03-3469-1163 | 08:30~16:30 月火水木金土日祝 | (P) | (H) | (女) | (外) | (子) | 特定健診 一般A1 ドックA(男) ドックA(女) | × | × | × | × | × | × | × | × | × | × | × | × | × |
| 0527 | 医療法人社団鳳凰会 フェニックスメディカルクリニック | TEL 0120-063-063 | 09:00~18:00 月火水木金土日祝 09:00~13:00 月火水木金土日祝 | (P) | (H) | (女) | (外) | (子) | 特定健診 一般A1 ドックA(男) ドックA(女) | ○ | ○ | × | × | ○ | ○ | ○ | ○ | ○ | ○ | ○ | ○ | ○ |
| 0528 | 久野マイズタワークリニック | TEL 0120-71-5907 | 09:00~17:30 月火水木金土日祝 | (P) | (H) | (女) | (外) | (子) | 特定健診 一般A1 ドックA(男) ドックA(女) | ○ | ○ | × | × | ○ | ○ | ○ | ○ | ○ | ○ | ○ | ○ | ○ |
| 0529 | 医療法人財団明理会IMSMe-Lifeクリニック新宿 | TEL 03-3375-3371 | 08:00~17:00 月火水木金土日祝 08:00~12:00 月火水木金土日祝 | (P) | (H) | (女) | (外) | (子) | 特定健診 一般A1 ドックA(男) ドックA(女) | ○ | ○ | × | × | ○ | ○ | ○ | ○ | ○ | ○ | ○ | ○ | ○ |
| 0530 | 東海大学医学部附属東京病院 | TEL 03-3379-1304 | 08:30~16:30 月火水木金土日祝 | (P) | (H) | (女) | (外) | (子) | 特定健診 一般A1 ドックA(男) ドックA(女) | × | × | × | × | × | × | × | × | × | × | × | × | × |
| 0551 | 一般財団法人 明治安田健康開発財団 新宿健診センター | TEL 0570-03-5489 | 09:00~16:00 月火水木金土日祝 | (P) | (H) | (女) | (外) | (子) | 特定健診 一般A1 ドックA(男) ドックA(女) | ○ | ○ | × | × | ○ | ○ | ○ | ○ | ○ | ○ | ○ | ○ | ○ |
| 1629 | 医療法人社団東横十字聖救がーデンプレイス桜十字クリニック(旧:連比がーデンプレイスクリニック) | TEL 03-6854-1515 | 09:00~17:00 月火水木金土日祝 10:00~16:00 月火水木金土日祝 | (P) | (H) | (女) | (外) | (子) | 特定健診 一般A1 ドックA(男) ドックA(女) | ○ | ○ | × | × | ○ | ○ | ○ | ○ | ○ | ○ | ○ | ○ | ○ |
| 2876 | 新宿つるかめクリニック(旧:新宿海上ビル診療所) | TEL 03-3299-8900 | 08:15~17:00 月火水木金土日祝 | (P) | (H) | (女) | (外) | (子) | 特定健診 一般A1 ドックA(男) ドックA(女) | ○ | ○ | × | × | ○ | ○ | ○ | ○ | ○ | ○ | ○ | ○ | ○ |
| 2955 | 日本赤十字社医療センター 健康管理センター | TEL 03-3400-0372 | 14:00~16:30 月火水木金土日祝 | (P) | (H) | (女) | (外) | (子) | 特定健診 一般A1 ドックA(男) ドックA(女) | × | × | × | × | × | × | × | × | × | × | × | × | × |

・記載内容は2024年1月時点の情報となります。今後、健診機関により掲載されている内容が変更となる場合があります。
・最新の健診機関情報はパソコン・スマートフォン(URL:https://www.kenpos.jp/)でご確認いただけます。
・受診可否やその他受診に関する内容でご不明な点はご予約の際に直接健診機関へお問合せください。

◆健診機関リスト (一般健診、人間ドック)

マークの見方
 P … 駐車場あり
 H … ホームページあり
 女 … 女性対応可能な検査あり

外部 … 一部検査を外部施設で実施
 子連 … 子供連れ可能

○…実施可能な項目 ◇…胃部検査が胃部X線
 ×…実施不可な項目 ◆…胃部検査が胃部内視鏡
 ※…実施可能な項目 (条件付) 含…コースにオプションが含まれている項目

※予約の際は必ず「代行機関は(株)イーウェルです」とお伝えください。

東京都

| No. | 機関名 | TEL | P | H | 女 | 外部 | 子連 | 健診コース | オプション検査 | | | | | | | | | | | | | |
|------|------------------------------------------|------------------|---|---|---|----|----|------------------------------------|---------|-----|-------|-------|-----|-----|-------|-----|-----|-----|--------|---|---|---|
| | | | | | | | | | 子宮細胞診 | マンモ | 乳房エコー | 内視鏡変更 | 甲状腺 | 骨密度 | 頸脈エコー | PSA | 脳検査 | CEA | CA19-9 | | | |
| 7187 | 田坂記念クリニック | TEL 03-3374-0641 | P | H | 女 | | | 特定健診 一般A1 ドックA(男) ドックA(女) | × | × | × | × | × | × | × | × | × | × | × | × | × | × |
| 7454 | 医療法人社団プラタナ女性のための統合ヘルスクリニックイーグ表参道 | TEL 0120-190-828 | P | H | 女 | | | 特定健診 一般A1 ドックA(男) ドックA(女) | ○ | ○ | ○ | ○ | ○ | ○ | ○ | ○ | ○ | ○ | ○ | ○ | ○ | ○ |
| 8737 | 医療法人社団MYメディカルMYメディカルクリニック渋谷 | TEL 03-6712-7487 | P | H | 女 | | | 特定健診 一般A1 ドックA(男) ドックA(女) | ○ | ○ | ○ | ○ | ○ | ○ | ○ | ○ | ○ | ○ | ○ | ○ | ○ | ○ |
| 5496 | 一般財団法人自警会 東京警察病院 | TEL 03-5343-5750 | P | H | 女 | | | 特定健診 一般A1 ドックA(男) ドックA(女) | × | × | × | × | × | × | × | × | × | × | × | × | × | × |
| 0566 | 城西病院 健診センター | TEL 03-3390-6910 | P | H | 女 | | | 特定健診 一般A1 ドックA(男) ドックA(女) | × | ○ | ○ | ○ | ○ | ○ | ○ | ○ | ○ | ○ | ○ | ○ | ○ | ○ |
| 0567 | 一般財団法人日本健診財団診療所杉並健診プラザ | TEL 03-4586-5555 | P | H | 女 | | | 特定健診 一般A1 ドックA(男) ドックA(女) | ○ | ○ | ○ | ○ | ○ | ○ | ○ | ○ | ○ | ○ | ○ | ○ | ○ | ○ |
| 2874 | 医療法人財団アドベントスト会 東京衛生アドベントスト病院 | TEL 0570-02-8079 | P | H | 女 | | | 特定健診 一般A1 ドックA(男) ドックA(女) | ○ | ○ | ○ | ○ | ○ | ○ | ○ | ○ | ○ | ○ | ○ | ○ | ○ | ○ |
| 5508 | 立正佼成会附属佼成病院健康管理室 | TEL 03-5340-5102 | P | H | 女 | | | 特定健診 一般A1 ドックA(男) ドックA(女) | ○ | ○ | ○ | ○ | ○ | ○ | ○ | ○ | ○ | ○ | ○ | ○ | ○ | ○ |
| 5580 | 社会医療法人河北医療財団河北健診クリニック | TEL 03-5377-2511 | P | H | 女 | | | 特定健診 一般A1 ドックA(男) ドックA(女) | ○ | ○ | ○ | ○ | ○ | ○ | ○ | ○ | ○ | ○ | ○ | ○ | ○ | ○ |
| 5581 | 医療法人財団 荻窪病院 | TEL 03-3399-1102 | P | H | 女 | | | 特定健診 一般A1 ドックA(男) ドックA(女) | ○ | ○ | ○ | ○ | ○ | ○ | ○ | ○ | ○ | ○ | ○ | ○ | ○ | ○ |
| 8882 | 医療法人社団はなぶさ会しんえい内科健診クリニック | TEL 03-6383-1873 | P | H | 女 | | | 特定健診 一般A1 ドックA(男) ドックA(女) | ○ | ○ | ○ | ○ | ○ | ○ | ○ | ○ | ○ | ○ | ○ | ○ | ○ | ○ |
| 9101 | 医療法人社団靖和会林脳神経外科メディカルクリニック | TEL 03-5307-8403 | P | H | 女 | | | 特定健診 一般A1 ドックA(男) ドックA(女) | × | ○ | ○ | ○ | ○ | ○ | ○ | ○ | ○ | ○ | ○ | ○ | ○ | ○ |
| 0499 | 医療法人社団燦壽会サン虎の門クリニック | TEL 03-3988-1862 | P | H | 女 | | | 特定健診 一般A1 ドックA(男) ドックA(女) | × | × | × | × | × | × | × | × | × | × | × | × | × | × |
| 0501 | 医療法人社団晴博会 あんこうメディカルクリニック | TEL 03-3971-9941 | P | H | 女 | | | 特定健診 一般A1 ドックA(男) ドックA(女) | ○ | ○ | ○ | ○ | ○ | ○ | ○ | ○ | ○ | ○ | ○ | ○ | ○ | ○ |
| 0503 | 平塚胃腸クリニック | TEL 03-3984-4316 | P | H | 女 | | | 特定健診 一般A1 ドックA(男) ドックA(女) | × | × | × | × | × | × | × | × | × | × | × | × | × | × |
| 0573 | 医療法人社団明芳会MS Me-Lifeクリニック池袋(旧池袋ロイヤルクリニック) | TEL 03-3989-1112 | P | H | 女 | | | 特定健診 一般A1 ドックA(男) ドックA(女) | ○ | ○ | ○ | ○ | ○ | ○ | ○ | ○ | ○ | ○ | ○ | ○ | ○ | ○ |
| 8643 | 総合健診センターヘルチェック池袋センター | TEL 0570-012-489 | P | H | 女 | | | 特定健診 一般A1 ドックA(男) ドックA(女) | ○ | ○ | ○ | ○ | ○ | ○ | ○ | ○ | ○ | ○ | ○ | ○ | ○ | ○ |
| 2929 | 公益社団法人地域医療振興協会 東京北医療センター | TEL 03-5963-3315 | P | H | 女 | | | 特定健診 一般A1 ドックA(男) ドックA(女) | ○ | ○ | ○ | ○ | ○ | ○ | ○ | ○ | ○ | ○ | ○ | ○ | ○ | ○ |
| 7448 | 医療法人社団健診会 東京メディカルクリニック | TEL 03-5980-0850 | P | H | 女 | | | 特定健診 一般A1 ドックA(男) ドックA(女) | ○ | ○ | ○ | ○ | ○ | ○ | ○ | ○ | ○ | ○ | ○ | ○ | ○ | ○ |
| 7605 | 社会医療法人社団正志会花と森の東京病院 | TEL 03-5567-1332 | P | H | 女 | | | 特定健診 一般A1 ドックA(男) ドックA(女) | × | × | × | × | × | × | × | × | × | × | × | × | × | × |

・記載内容は2024年1月時点の情報となります。今後、健診機関により掲載されている内容が変更となる場合があります。
 ・最新の健診機関情報はパソコン・スマートフォン(URL: <https://www.kenpos.jp/>)でご確認いただけます。
 ・受診可否やその他受診に関する内容でご不明な点はご予約の際に直接健診機関へお問合せください。

◆健診機関リスト (一般健診、人間ドック)

マークの見方
 P … 駐車場あり
 H … ホームページあり
 P … 女性対応可能な検査あり

外部 … 一部検査を外部施設で実施
 子連 … 子供連れ可能

○…実施可能な項目 ◇…胃部検査が胃部X線
 ×…実施不可な項目 ◆…胃部検査が胃部内視鏡
 ※…実施可能な項目(条件付) 含…コースにオプションが含まれている項目

※予約の際は必ず「代行機関は(株)イーウェルです」とお伝えください。

東京都

| No | 名称 | TEL | P | H | 女性 | 外部 | 子連 | 健診コース | オプション検査 | | | | | | | | | | | | | |
|------|-------------------------|------------------|---|---|----|----|----|--------------------|----------------------|-----|-------|-------|-----|-----|-------|-----|-----|-----|--------|---|---|---|
| | | | | | | | | | 子宮細胞診 | マンモ | 乳房エコー | 内視鏡変更 | 甲状腺 | 骨密度 | 頸脈エコー | PSA | 脳検査 | CEA | CA19-9 | | | |
| 6523 | 医療法人社団鶴亀会 小金井つるかめクリニック | TEL 042-386-3737 | P | H | 女性 | | | 特定健診 一般A1 | ○ | ○ | ○ | ○ | ○ | ○ | ○ | ○ | ○ | ○ | ○ | ○ | ○ | ○ |
| | | | | | | 外部 | 子連 | ドックA(男) ドックA(女) | ◆¥44,000 ◆¥44,000 | × | × | × | × | ○ | ○ | ○ | ○ | ○ | ○ | ○ | ○ | ○ |
| 8009 | 医療法人社団浩央会 東小金井さくらクリニック | TEL 042-382-3888 | P | H | 女性 | | | 特定健診 一般A1 | ○ | ○ | ○ | ○ | ○ | ○ | ○ | ○ | ○ | ○ | ○ | ○ | ○ | ○ |
| | | | | | | 外部 | 子連 | ドックA(男) ドックA(女) | ◆¥41,800 ◆¥41,800 | × | × | × | × | ○ | ○ | ○ | ○ | ○ | ○ | ○ | ○ | ○ |
| 5620 | 公立昭和病院 | TEL 042-466-1800 | P | H | 女性 | | | 特定健診 一般A1 | × | × | × | × | × | × | × | × | × | × | × | × | × | × |
| | | | | | | 外部 | 子連 | ドックA(男) ドックA(女) | ◇¥51,700 ◇¥51,700 | ○ | ○ | ○ | ○ | ○ | ○ | ○ | ○ | ○ | ○ | ○ | ○ | ○ |
| 6237 | 多摩メディカルクリニック | TEL 042-301-3001 | P | H | 女性 | | | 特定健診 一般A1 | ○ | × | × | × | × | × | × | × | × | × | × | × | × | × |
| | | | | | | 外部 | 子連 | ドックA(男) ドックA(女) | ◆¥38,170 ◆¥38,170 | × | × | × | ○ | ○ | ○ | ○ | ○ | ○ | ○ | ○ | ○ | ○ |
| 1775 | 公益財団法人結核予防会複十字病院 | TEL 042-491-4712 | P | H | 女性 | | | 特定健診 一般A1 | ○ | ○ | ○ | ○ | ○ | ○ | ○ | ○ | ○ | ○ | ○ | ○ | ○ | ○ |
| | | | | | | 外部 | 子連 | ドックA(男) ドックA(女) | ◇¥44,000 ◇¥44,000 | × | × | × | ○ | ○ | ○ | ○ | ○ | ○ | ○ | ○ | ○ | ○ |
| 1779 | 稲城市立病院 | TEL 042-377-1421 | P | H | 女性 | | | 特定健診 一般A1 | ○ | ○ | ○ | ○ | ○ | ○ | ○ | ○ | ○ | ○ | ○ | ○ | ○ | ○ |
| | | | | | | 外部 | 子連 | ドックA(男) ドックA(女) | ◇¥40,900 ◇¥40,900 | × | × | × | ○ | ○ | ○ | ○ | ○ | ○ | ○ | ○ | ○ | ○ |
| 0586 | 医療法人社団時正会 佐々総合病院 健診センター | TEL 042-461-8383 | P | H | 女性 | | | 特定健診 一般A1 | ○ | × | × | × | × | × | × | × | × | × | × | × | × | × |
| | | | | | | 外部 | 子連 | ドックA(男) ドックA(女) | ◇¥44,000 ◇¥44,000 | × | × | × | ○ | ○ | ○ | ○ | ○ | ○ | ○ | ○ | ○ | ○ |

神奈川県

| | | | | | | | | | | | | | | | | | | | | | | |
|------|---------------------------------|------------------|---|---|----|----|----|--------------------|----------------------|---|---|---|---|---|---|---|---|---|---|---|---|---|
| 0635 | 総合健診センターヘルチェック横浜東口センター | TEL 0570-012-489 | P | H | 女性 | | | 特定健診 一般A1 | ○ | ○ | ○ | ○ | ○ | ○ | ○ | ○ | ○ | ○ | ○ | ○ | ○ | ○ |
| | | | | | | 外部 | 子連 | ドックA(男) ドックA(女) | ◇¥43,450 ◇¥43,450 | × | × | × | ○ | ○ | ○ | ○ | ○ | ○ | ○ | ○ | ○ | ○ |
| 0636 | 医療法人社団 相和会 横浜総合健診センター | TEL 045-461-1230 | P | H | 女性 | | | 特定健診 一般A1 | × | × | × | × | × | × | × | × | × | × | × | × | × | × |
| | | | | | | 外部 | 子連 | ドックA(男) ドックA(女) | ◇¥45,100 ◇¥45,100 | × | × | × | ○ | ○ | ○ | ○ | ○ | ○ | ○ | ○ | ○ | ○ |
| 0631 | 横浜東口クリニック | TEL 045-453-3366 | P | H | 女性 | | | 特定健診 一般A1 | ○ | ○ | ○ | ○ | ○ | ○ | ○ | ○ | ○ | ○ | ○ | ○ | ○ | ○ |
| | | | | | | 外部 | 子連 | ドックA(男) ドックA(女) | ◇¥42,000 ◇¥42,000 | × | × | × | ○ | ○ | ○ | ○ | ○ | ○ | ○ | ○ | ○ | ○ |
| 0634 | 一般財団法人神奈川県警友会 けいゆう病院 | TEL 045-221-8291 | P | H | 女性 | | | 特定健診 一般A1 | × | × | × | × | × | × | × | × | × | × | × | × | × | × |
| | | | | | | 外部 | 子連 | ドックA(男) ドックA(女) | ◇¥49,830 ◇¥49,830 | × | × | × | ○ | ○ | ○ | ○ | ○ | ○ | ○ | ○ | ○ | ○ |
| 2646 | 横浜エムエムクリニック | TEL 045-225-0953 | P | H | 女性 | | | 特定健診 一般A1 | ○ | ○ | ○ | ○ | ○ | ○ | ○ | ○ | ○ | ○ | ○ | ○ | ○ | ○ |
| | | | | | | 外部 | 子連 | ドックA(男) ドックA(女) | ◇¥40,750 ◇¥40,750 | × | × | × | ○ | ○ | ○ | ○ | ○ | ○ | ○ | ○ | ○ | ○ |
| 2767 | 総合健診センターヘルチェックレディース横浜 | TEL 0570-012-489 | P | H | 女性 | | | 特定健診 一般A1 | ○ | ○ | ○ | ○ | ○ | ○ | ○ | ○ | ○ | ○ | ○ | ○ | ○ | ○ |
| | | | | | | 外部 | 子連 | ドックA(男) ドックA(女) | × | × | × | × | × | × | × | × | × | × | × | × | × | × |
| 2857 | 医療法人城見会アムスランドマーククリニック | TEL 045-222-5588 | P | H | 女性 | | | 特定健診 一般A1 | × | × | × | × | × | × | × | × | × | × | × | × | × | × |
| | | | | | | 外部 | 子連 | ドックA(男) ドックA(女) | ◇¥44,000 ◇¥44,000 | × | × | × | ○ | ○ | ○ | ○ | ○ | ○ | ○ | ○ | ○ | ○ |
| 2947 | 総合健診センターヘルチェックファーストプレース横浜 | TEL 0570-012-489 | P | H | 女性 | | | 特定健診 一般A1 | ○ | ○ | ○ | ○ | ○ | ○ | ○ | ○ | ○ | ○ | ○ | ○ | ○ | ○ |
| | | | | | | 外部 | 子連 | ドックA(男) ドックA(女) | ◇¥43,450 ◇¥43,450 | × | × | × | ○ | ○ | ○ | ○ | ○ | ○ | ○ | ○ | ○ | ○ |
| 6680 | 医療法人社団相和会 みなとみらいメディカルスクエア | TEL 045-228-2000 | P | H | 女性 | | | 特定健診 一般A1 | × | × | × | × | × | × | × | × | × | × | × | × | × | × |
| | | | | | | 外部 | 子連 | ドックA(男) ドックA(女) | ◇¥45,100 ◇¥45,100 | × | × | × | ○ | ○ | ○ | ○ | ○ | ○ | ○ | ○ | ○ | ○ |
| 9351 | 医療法人社団善心会総合健診センターヘルチェック横浜ゲートタワー | TEL 0570-012-489 | P | H | 女性 | | | 特定健診 一般A1 | ○ | ○ | ○ | ○ | ○ | ○ | ○ | ○ | ○ | ○ | ○ | ○ | ○ | ○ |
| | | | | | | 外部 | 子連 | ドックA(男) ドックA(女) | ◇¥43,450 ◇¥43,450 | × | × | × | ○ | ○ | ○ | ○ | ○ | ○ | ○ | ○ | ○ | ○ |
| 5628 | 横浜市立みなと赤十字病院 | TEL 045-628-6385 | P | H | 女性 | | | 特定健診 一般A1 | × | × | × | × | × | × | × | × | × | × | × | × | × | × |
| | | | | | | 外部 | 子連 | ドックA(男) ドックA(女) | ◇¥45,870 ◇¥45,870 | × | × | × | ○ | ○ | ○ | ○ | ○ | ○ | ○ | ○ | ○ | ○ |
| 8996 | 医療法人社団優和会湘南健診クリニックココトさくら館 | TEL 0120-954-223 | P | H | 女性 | | | 特定健診 一般A1 | ○ | ○ | ○ | ○ | ○ | ○ | ○ | ○ | ○ | ○ | ○ | ○ | ○ | ○ |
| | | | | | | 外部 | 子連 | ドックA(男) ドックA(女) | ◇¥44,000 ◇¥44,000 | × | × | × | ○ | ○ | ○ | ○ | ○ | ○ | ○ | ○ | ○ | ○ |

・記載内容は2024年1月時点の情報となります。今後、健診機関により掲載されている内容が変更となる場合があります。
 ・最新の健診機関情報はパソコン・スマートフォン(URL:https://www.kenpos.jp/)でご確認いただけます。
 ・受診可否やその他受診に関する内容でご不明な点はご予約の際に直接健診機関へお問合せください。

東京都

神奈川県

◆健診機関リスト (一般健診、人間ドック)

マークの見方
 P … 駐車場あり
 H … ホームページあり
 P … 女性対応可能な検査あり

外部 … 一部検査を外部施設で実施
 子連 … 子供連れ可能

○ … 実施可能な項目
 × … 実施不可な項目
 ※ … 実施可能な項目(条件付)
 ◇ … 胃部検査が胃部X線
 ◆ … 胃部検査が胃部内視鏡
 含 … コースにオプションが含まれている項目

神奈川県

※予約の際は必ず「代行機関は(株)イーウェルです」とお伝えください。

神奈川県



| 健診コース | オプション検査 | | | | | | | | | | |
|--------------------------------------------|---------|-----|-------|-------|-----|-----|-------|-----|-----|-----|-------|
| | 子宮細胞診 | マンモ | 乳房エコー | 内視鏡変更 | 甲状腺 | 骨密度 | 頸脈エコー | PSA | 脳検査 | CEA | CA199 |
| 0657 医療法人さくら会金沢さくら医院 | ○ | ○ | ○ | ○ | ○ | ○ | ○ | ○ | ○ | ○ | ○ |
| 7451 医療法人健水会横浜日吉健診センターMEDOC | ○ | ○ | ○ | ○ | ○ | ○ | ○ | ○ | ○ | ○ | ○ |
| 8802 社会医療法人社団三思会新横浜メディカルサテライト | ○ | ○ | ○ | ○ | ○ | ○ | ○ | ○ | ○ | ○ | ○ |
| 2960 医療法人横浜未来ヘルスケアシステム戸塚共立メディカルサテライト健診センター | ○ | ○ | ○ | ○ | ○ | ○ | ○ | ○ | ○ | ○ | ○ |
| 2659 国家公務員共済組合連合会横浜栄共済病院健康医学センター | ○ | ○ | ○ | ○ | ○ | ○ | ○ | ○ | ○ | ○ | ○ |
| 2660 医療法人社団緑成会横浜総合病院附属あざみ野健診クリニック | ○ | ○ | ○ | ○ | ○ | ○ | ○ | ○ | ○ | ○ | ○ |
| 2908 医療法人社団明芳会 江田記念病院 | ○ | ○ | ○ | ○ | ○ | ○ | ○ | ○ | ○ | ○ | ○ |
| 9398 医療法人社団たけのこ会たけのこメディカルパーク | ○ | ○ | ○ | ○ | ○ | ○ | ○ | ○ | ○ | ○ | ○ |
| 1781 明徳会 総合新川橋病院 | ○ | ○ | ○ | ○ | ○ | ○ | ○ | ○ | ○ | ○ | ○ |
| 9195 総合健診センターヘルチェック川崎センター | ○ | ○ | ○ | ○ | ○ | ○ | ○ | ○ | ○ | ○ | ○ |
| 0620 独立行政法人労働者健康安全機構関東労災病院 | ○ | ○ | ○ | ○ | ○ | ○ | ○ | ○ | ○ | ○ | ○ |
| 0624 医療法人彩新会 KSP溝の口健康管理センター | ○ | ○ | ○ | ○ | ○ | ○ | ○ | ○ | ○ | ○ | ○ |
| 5639 医療法人社団亮正会 高津中央クリニック | ○ | ○ | ○ | ○ | ○ | ○ | ○ | ○ | ○ | ○ | ○ |
| 6303 医療法人社団慧愛会 優ウィメンズクリニック | ○ | ○ | ○ | ○ | ○ | ○ | ○ | ○ | ○ | ○ | ○ |
| 2027 医療法人社団黎明会 新百合健康管理センター | ○ | ○ | ○ | ○ | ○ | ○ | ○ | ○ | ○ | ○ | ○ |
| 2871 新百合ヶ丘龍クリニック | ○ | ○ | ○ | ○ | ○ | ○ | ○ | ○ | ○ | ○ | ○ |
| 7400 医療法人社団三成会 新百合ヶ丘総合病院 | ○ | ○ | ○ | ○ | ○ | ○ | ○ | ○ | ○ | ○ | ○ |
| 1794 JA健康管理センターさがみはら | ○ | ○ | ○ | ○ | ○ | ○ | ○ | ○ | ○ | ○ | ○ |
| 0643 一般財団法人 ヘルス・サイエンス・センター | ○ | ○ | ○ | ○ | ○ | ○ | ○ | ○ | ○ | ○ | ○ |
| 0689 医療法人社団藤順会藤沢総合健診センター | ○ | ○ | ○ | ○ | ○ | ○ | ○ | ○ | ○ | ○ | ○ |

・記載内容は2024年1月時点の情報となります。今後、健診機関により掲載されている内容が変更となる場合があります。
 ・最新の健診機関情報はパソコン・スマートフォン(URL:https://www.kenpos.jp/)でご確認いただけます。
 ・受診可否やその他受診に関する内容でご不明な点はご予約の際に直接健診機関へお問合せください。

◆健診機関リスト

(一般健診、人間ドック)

マークの見方
P … 駐車場あり
H … ホームページあり
女 … 女性対応可能な検査あり
外 … 一部検査を外部位施設で実施
子 … 子供連れ可能
○ … 実施可能な項目
◇ … 胃部検査が胃部X線
× … 実施不可な項目
◆ … 胃部検査が胃部内視鏡
※ … 実施可能な項目(条件付)
含 … コースにオプションが含まれている項目

※予約の際は必ず「代行機関は(株)イーウェルです」とお伝えください。

長野県

| No. | 機関名 | TEL | P | H | 女 | 健診コース | オプション検査 | | | | | | | | | | | |
|------|------------------|------------------|---|---|---|------------------------------------|------------------|------------------|------------------|------------------|------------------|------------------|------------------|------------------|-----|-----|--------|--|
| | | | | | | | 子宮細胞診 | マンモ | 乳房エコー | 内視鏡変更 | 甲状腺 | 骨密度 | 頸脈エコー | PSA | 脳検査 | CEA | CA19-9 | |
| 0800 | 医療法人 樹会 小林医院 | TEL 026-228-3030 | ○ | ○ | ○ | 特定健診 一般A1 ドックA(男) ドックA(女) | ○ ○ × × | ○ ○ × × | ○ ○ × × | ○ ○ × × | ○ ○ × ○ | ○ ○ × ○ | ○ ○ ○ ○ | ○ ○ ○ ○ | | | | |
| 0814 | JA長野県厚生連 佐久総合病院 | TEL 0267-82-2688 | ○ | ○ | ○ | 特定健診 一般A1 ドックA(男) ドックA(女) | × × × × | × × × ○ | × × × ○ | × × × ○ | × × × ○ | × × × ○ | × × × ○ | × × × ○ | | | | |
| 2030 | 社会医療法人 恵仁会くろさわ病院 | TEL 0267-64-1741 | ○ | ○ | ○ | 特定健診 一般A1 ドックA(男) ドックA(女) | ○ ○ × × | ○ ○ × ○ | ○ ○ × ○ | ○ ○ × ○ | ○ ○ × ○ | ○ ○ × ○ | ○ ○ ○ ○ | ○ ○ ○ ○ | | | | |

静岡県

| | | | | | | | | | | | | | | |
|------|--------------|------------------|---|---|---|------------------------------------|------------------|------------------|------------------|------------------|------------------|------------------|------------------|------------------|
| 0876 | 国際医療福祉大学熱海病院 | TEL 0557-81-9176 | ○ | ○ | ○ | 特定健診 一般A1 ドックA(男) ドックA(女) | × ○ × × | × × × ○ | × × × ○ | × × × ○ | × × × ○ | × × × ○ | × × × ○ | × × × ○ |
|------|--------------|------------------|---|---|---|------------------------------------|------------------|------------------|------------------|------------------|------------------|------------------|------------------|------------------|

愛知県

| | | | | | | | | | | | | | | |
|------|---------------------------|-------------------|---|---|---|------------------------------------|------------------|------------------|------------------|------------------|------------------|------------------|------------------|------------------|
| 0934 | 医療法人 オリエンタルクリニック | TEL 052-741-5181 | ○ | ○ | ○ | 特定健診 一般A1 ドックA(男) ドックA(女) | × × × × | × × × ○ | × × × ○ | × × × ○ | × × × ○ | × × × ○ | × × × ○ | × × × ○ |
| 5733 | 社会医療法人 大雄会 大雄会ルーセントクリニック | TEL 0800-500-1211 | ○ | ○ | ○ | 特定健診 一般A1 ドックA(男) ドックA(女) | ○ ○ × × | ○ ○ × ○ | ○ ○ × ○ | ○ ○ × ○ | ○ ○ × ○ | ○ ○ × ○ | ○ ○ × ○ | ○ ○ ○ ○ |
| 1657 | 医療法人 松柏会 大名古屋ビルセントラルクリニック | TEL 052-821-0090 | ○ | ○ | ○ | 特定健診 一般A1 ドックA(男) ドックA(女) | ○ ○ × × | ○ ○ × ○ | ○ ○ × ○ | ○ ○ × ○ | ○ ○ × ○ | ○ ○ × ○ | ○ ○ × ○ | ○ ○ ○ ○ |
| 8982 | 医療法人 社団 進興会 ミッドタウンクリニック名駅 | TEL 052-551-1169 | ○ | ○ | ○ | 特定健診 一般A1 ドックA(男) ドックA(女) | ○ ○ × × | ○ ○ × ○ | ○ ○ × ○ | ○ ○ × ○ | ○ ○ × ○ | ○ ○ × ○ | ○ ○ × ○ | ○ ○ ○ ○ |
| 7081 | 医療法人 正会 健診センター 栄エンゼルクリニック | TEL 052-238-0323 | ○ | ○ | ○ | 特定健診 一般A1 ドックA(男) ドックA(女) | ○ ○ × × | ○ ○ × ○ | ○ ○ × ○ | ○ ○ × ○ | ○ ○ × ○ | ○ ○ × ○ | ○ ○ × ○ | ○ ○ ○ ○ |
| 0939 | 医療法人 メドック健康クリニック | TEL 052-752-1125 | ○ | ○ | ○ | 特定健診 一般A1 ドックA(男) ドックA(女) | × ○ × × | × ○ × ○ | × ○ × ○ | × ○ × ○ | × ○ × ○ | × ○ × ○ | × ○ × ○ | × ○ × ○ |
| 9227 | さとう乳腺内科・健診クリニック | TEL 052-702-1480 | ○ | ○ | ○ | 特定健診 一般A1 ドックA(男) ドックA(女) | ○ ○ × × | ○ ○ × ○ | ○ ○ × ○ | ○ ○ × ○ | ○ ○ × ○ | ○ ○ × ○ | ○ ○ × ○ | ○ ○ ○ ○ |

京都府

| | | | | | | | | | | | | | | |
|------|------------------------|------------------|---|---|---|------------------------------------|------------------|------------------|------------------|------------------|------------------|------------------|------------------|------------------|
| 1013 | 日本パプテスト病院 | TEL 075-702-5947 | ○ | ○ | ○ | 特定健診 一般A1 ドックA(男) ドックA(女) | × × × × | × × × ○ | × × × ○ | × × × ○ | × × × ○ | × × × ○ | × × × ○ | × × × ○ |
| 1001 | 医療法人 財団 康生会 武田病院健診センター | TEL 075-746-5100 | ○ | ○ | ○ | 特定健診 一般A1 ドックA(男) ドックA(女) | ○ ○ × × | ○ ○ × ○ | ○ ○ × ○ | ○ ○ × ○ | ○ ○ × ○ | ○ ○ × ○ | ○ ○ × ○ | ○ ○ ○ ○ |
| 5783 | 医療法人 創健会 西村診療所 | TEL 075-365-3339 | ○ | ○ | ○ | 特定健診 一般A1 ドックA(男) ドックA(女) | × ○ × × | × ○ × ○ | × ○ × ○ | × ○ × ○ | × ○ × ○ | × ○ × ○ | × ○ × ○ | × ○ × ○ |

大阪府

| | | | | | | | | | | | | | | |
|------|-------------------|------------------|---|---|---|------------------------------------|------------------|------------------|------------------|------------------|------------------|------------------|------------------|------------------|
| 3331 | 医療法人 知音会中之島クリニック | TEL 0120-489-401 | ○ | ○ | ○ | 特定健診 一般A1 ドックA(男) ドックA(女) | × × × × | × × × ○ | × × × ○ | × × × ○ | × × × ○ | × × × ○ | × × × ○ | × × × ○ |
| 1046 | 医療法人 聖授会 総合健診センター | TEL 06-6761-2200 | ○ | ○ | ○ | 特定健診 一般A1 ドックA(男) ドックA(女) | ○ ○ × × | ○ ○ × ○ | ○ ○ × ○ | ○ ○ × ○ | ○ ○ × ○ | ○ ○ × ○ | ○ ○ × ○ | ○ ○ ○ ○ |

・記載内容は2024年1月時点の情報となります。今後、健診機関により掲載されている内容が変更となる場合があります。
・最新の健診機関情報はパソコン・スマートフォン(URL: <https://www.kenpos.jp/>)でご確認いただけます。
・受診可否やその他受診に関する内容でご不明な点はご予約の際に直接健診機関へお問合せください。

◆健診機関リスト (一般健診、人間ドック)

マークの見方
P…駐車場あり
H…ホームページあり
女…女性対応可能な検査あり

外部…一部検査を外部施設で実施
子連…子供連れ可能

○…実施可能な項目 ◇…胃部検査が胃部X線

×…実施不可な項目 ◆…胃部検査が胃部内視鏡
 ※…実施可能な項目(条件付) 含…コースにオプションが含まれている項目

※予約の際は必ず「代行機関は(株)イーウェルです」とお伝えください。

大阪府

| No. | 機関名 | TEL | マーク | 時間 | 健診コース | オプション検査 | | | | | | | | | | | | | | | | | |
|------|--------------------------|--------------|---------|--------------------------------------------|---------------------------------|---------|-----|-------|-------|-----|-----|-------|-----|-----|-----|--------|---|---|---|---|---|---|---|
| | | | | | | 子宮細胞診 | マンモ | 乳房エコー | 内視鏡変更 | 甲狀腺 | 骨密度 | 頸脈エコー | PSA | 脳検査 | CEA | CA19-9 | | | | | | | |
| 1062 | 大阪警察病院 人間ドッククリニック | 06-6775-3131 | P, H, 女 | 09:00~17:00 月火水木土日祝 09:00~12:00 月火水木土日祝 | 特定健診 一般A1 ドックA(男) ドックA(女) | × | × | × | × | × | × | × | × | × | × | × | × | × | × | × | × | | |
| 1032 | 一般財団法人住友病院健康センター | 0570-01-3335 | P, H, 女 | 10:00~16:00 月火水木土日祝 | 特定健診 一般A1 ドックA(男) ドックA(女) | × | × | × | × | × | × | × | × | × | × | × | × | × | × | × | × | | |
| 1035 | 社会医療法人大道会 帝国ホテルクリニック | 06-6881-4000 | P, H, 女 | 08:30~16:30 月火水木土日祝 08:30~12:00 月火水木土日祝 | 特定健診 一般A1 ドックA(男) ドックA(女) | × | × | × | × | × | × | × | × | × | × | × | × | × | × | × | × | | |
| 2828 | 医療法人伯鳳会大阪中央病院 | 06-4795-5500 | P, H, 女 | 08:30~15:30 月火水木土日祝 | 特定健診 一般A1 ドックA(男) ドックA(女) | ○ | ○ | ○ | × | ○ | ○ | ○ | ○ | ○ | ○ | ○ | ○ | ○ | ○ | ○ | ○ | ○ | |
| 7670 | 医療法人聖授会フェスティバルワーククリニック | 0120-845-489 | P, H, 女 | 09:00~16:30 月火水木土日祝 | 特定健診 一般A1 ドックA(男) ドックA(女) | ○ | ○ | ○ | × | ○ | ○ | ○ | ○ | ○ | ○ | ○ | ○ | ○ | ○ | ○ | ○ | ○ | |
| 8329 | 兵庫医科大学梅田健康医学クリニック | 0120-682-701 | P, H, 女 | 09:00~17:00 月火水木土日祝 09:00~12:00 月火水木土日祝 | 特定健診 一般A1 ドックA(男) ドックA(女) | ○ | ○ | ○ | × | ○ | ○ | ○ | ○ | ○ | ○ | ○ | ○ | ○ | ○ | ○ | ○ | ○ | |
| 8646 | 医療法人瑞和会ラッフルズメディカル大阪クリニック | 06-4256-6170 | P, H, 女 | 09:00~17:00 月火水木土日祝 | 特定健診 一般A1 ドックA(男) ドックA(女) | ○ | ○ | ○ | × | ○ | ○ | ○ | ○ | ○ | ○ | ○ | ○ | ○ | ○ | ○ | ○ | ○ | |
| 1053 | 医療法人城見会 アムスニューオータニクリニック | 06-6949-0305 | P, H, 女 | 08:00~16:00 月火水木土日祝 | 特定健診 一般A1 ドックA(男) ドックA(女) | × | × | × | × | × | × | × | × | × | × | × | × | × | × | × | × | × | |
| 1054 | 関西医科大学 天満橋総合クリニック | 06-6943-2260 | P, H, 女 | 08:30~16:20 月火水木土日祝 | 特定健診 一般A1 ドックA(男) ドックA(女) | ○ | ○ | ○ | × | ○ | ○ | ○ | ○ | ○ | ○ | ○ | ○ | ○ | ○ | ○ | ○ | ○ | |
| 5822 | 一般財団法人大阪府結核予防会堺複十字診療所 | 072-221-5515 | P, H, 女 | 08:40~17:00 月火水木土日祝 | 特定健診 一般A1 ドックA(男) ドックA(女) | ○ | ○ | ○ | × | ○ | ○ | ○ | ○ | ○ | ○ | ○ | ○ | ○ | ○ | ○ | ○ | ○ | |
| 1078 | 井上病院 附属診療所 | 0120-86-9370 | P, H, 女 | 09:00~16:30 月火水木土日祝 | 特定健診 一般A1 ドックA(男) ドックA(女) | ○ | ○ | ○ | × | ○ | ○ | ○ | ○ | ○ | ○ | ○ | ○ | ○ | ○ | ○ | ○ | ○ | |
| 6280 | 大阪医科薬科大学健康科学クリニック | 072-684-6277 | P, H, 女 | 09:00~17:00 月火水木土日祝 09:00~12:00 月火水木土日祝 | 特定健診 一般A1 ドックA(男) ドックA(女) | × | × | × | × | × | × | × | × | × | × | × | × | × | × | × | × | × | |
| 2889 | 箕面市立医療保健センター | 072-727-9555 | P, H, 女 | 10:00~16:30 月火水木土日祝 | 特定健診 一般A1 ドックA(男) ドックA(女) | ○ | ○ | ○ | × | ○ | ○ | ○ | ○ | ○ | ○ | ○ | ○ | ○ | ○ | ○ | ○ | ○ | ○ |

兵庫県

| | | | | | | | | | | | | | | | | | | | | | | |
|------|---------------------------------|--------------|---------|--------------------------------------------|---------------------------------|---|---|---|---|---|---|---|---|---|---|---|---|---|---|---|---|---|
| 2264 | 社会医療法人神鋼記念会総合健康センター瀬田ドック健診クリニック | 078-261-6773 | P, H, 女 | 08:30~17:00 月火水木土日祝 | 特定健診 一般A1 ドックA(男) ドックA(女) | ○ | ○ | ○ | × | ○ | ○ | ○ | ○ | ○ | ○ | ○ | ○ | ○ | ○ | ○ | ○ | ○ |
| 3297 | 医療法人康雄会 ホテルオークラ神戸クリニック | 078-335-2410 | P, H, 女 | 08:30~17:00 月火水木土日祝 08:30~12:00 月火水木土日祝 | 特定健診 一般A1 ドックA(男) ドックA(女) | × | × | × | × | × | × | × | × | × | × | × | × | × | × | × | × | × |
| 7276 | 医療法人財団ヒューマンメディカル尼崎新都心病院 | 06-6493-1313 | P, H, 女 | 09:00~17:00 月火水木土日祝 09:00~12:30 月火水木土日祝 | 特定健診 一般A1 ドックA(男) ドックA(女) | ○ | ○ | ○ | × | ○ | ○ | ○ | ○ | ○ | ○ | ○ | ○ | ○ | ○ | ○ | ○ | ○ |
| 1134 | 西宮市立中央病院 | 0798-64-1515 | P, H, 女 | 09:00~16:00 月火水木土日祝 | 特定健診 一般A1 ドックA(男) ドックA(女) | ○ | ○ | ○ | × | ○ | ○ | ○ | ○ | ○ | ○ | ○ | ○ | ○ | ○ | ○ | ○ | ○ |
| 1135 | 医療法人 明和病院 | 0798-42-3931 | P, H, 女 | 09:00~16:30 月火水木土日祝 09:00~12:00 月火水木土日祝 | 特定健診 一般A1 ドックA(男) ドックA(女) | ○ | ○ | ○ | × | ○ | ○ | ○ | ○ | ○ | ○ | ○ | ○ | ○ | ○ | ○ | ○ | ○ |
| 6772 | 医療法人社団清和会 笹生病院健診センター | 0798-34-0807 | P, H, 女 | 08:30~16:30 月火水木土日祝 08:30~11:30 月火水木土日祝 | 特定健診 一般A1 ドックA(男) ドックA(女) | ○ | ○ | ○ | × | ○ | ○ | ○ | ○ | ○ | ○ | ○ | ○ | ○ | ○ | ○ | ○ | ○ |

・記載内容は2024年1月時点の情報となります。今後、健診機関により掲載されている内容が変更となる場合があります。
 ・最新の健診機関情報はパソコン・スマートフォン(URL:https://www.kenpos.jp/)でご確認いただけます。
 ・受診可否やその他受診に関する内容でご不明な点はご予約の際に直接健診機関へお問合せください。

◆健診機関リスト (一般健診、人間ドック)

マークの見方
P...駐車場あり
H...ホームページあり
女性...女性対応可能な検査あり

外部...一部検査を外部施設で実施
子連...子供連れ可能

○...実施可能な項目 ◇...胃部検査が胃部X線
×...実施不可な項目 ◆...胃部検査が胃部内視鏡
※...実施可能な項目(条件付) 含...コースにオプションが含まれている項目

*予約の際は必ず「代行機関は(株)イーウェルです」とお伝えください。

兵庫県

8538 芦屋セントマリクリニック 芦屋駅前健診フロア
TEL 0797-62-8830
【住所】兵庫県芦屋市大原町5-20
【アクセス】JR神戸線「芦屋駅」より徒歩3分

和歌山県

6907 医療法人愛晋会 中江病院
TEL 073-451-0222
【住所】和歌山県和歌山市船所30-1
【アクセス】南海線「紀ノ川駅」より徒歩10分

島根県

5906 医療法人徳洲会出雲徳洲会病院
TEL 0853-73-7802
【住所】島根県出雲市斐川町直江3964-1
【アクセス】JR山陰線「直江駅」より車5分

広島県

1275 広島赤十字・原爆病院 健康管理センター
TEL 082-241-3191
【住所】広島県広島市中区千田町1-9-6
【アクセス】広島電鉄「日赤病院前駅」より徒歩3分
2303 医療法人あかね会中島土谷クリニック
TEL 082-542-7272
【住所】広島県広島市中区中島町6-1
【アクセス】広島バス「平和記念公園前停留所」より徒歩1分
5923 グランドタワー・メディカルコート ライフケアクリニック
TEL 082-502-7735
【住所】広島県広島市中区上八丁堀4-1 アーバンビューグランドタワー4F
【アクセス】広島電鉄「縮景園前駅」より徒歩1分
6133 総合健診センター(公益財団法人広島県地域保健医療推進機構)
TEL 082-254-7146
【住所】広島県広島市南区皆実町1-6-29
【アクセス】国道2号線「南区役所」よりすぐ
2301 医療法人広島健康会アルパーク検診クリニック
TEL 082-501-1115
【住所】広島県広島市西区草津新町2-26-1 アルパーク東棟
【アクセス】JR山陽本線「新井口駅」より徒歩5分

香川県

2370 一般財団法人三宅医学研究所セントラルパーククリニック
TEL 087-863-4560
【住所】香川県高松市番町1-10-16
【アクセス】高松琴平電鉄「瓦町駅」より徒歩10分
7113 医療法人社団なつめ会美術館診療所
TEL 087-813-2269
【住所】香川県高松市香西東町433-1
【アクセス】JR予讃線「香西駅」より徒歩10分

愛媛県

1365 愛媛生協病院
TEL 089-976-7201
【住所】愛媛県松山市来往町1091-1
【アクセス】国道11号線「ドコモショップ久米店」よりすぐ

福岡県

6861 医療法人福岡桜十字桜十字福岡病院
TEL 092-791-1125
【住所】福岡県福岡市中央区渡辺通3-5-11
【アクセス】七隈線「地下鉄渡辺通駅」より徒歩3分
7129 医療法人財団博愛会 人間ドックセンターウイメンズウェルネス天神デュアル
TEL 0120-489-379
【住所】福岡県福岡市中央区天神1-14-4 天神平和ビル7F
【アクセス】地下鉄空港線「天神駅」より徒歩5分
1410 福岡山王病院 予防医学センター
TEL 092-832-1159
【住所】福岡県福岡市早良区百道浜3-6-45
【アクセス】西鉄バス都市高速経由「福岡タワー南口」より徒歩3分

- ・記載内容は2024年1月時点の情報となります。今後、健診機関により掲載されている内容が変更となる場合があります。
・最新の健診機関情報はパソコン・スマートフォン(URL:https://www.kenpos.jp/)でご確認いただけます。
・受診可否やその他受診に関する内容でご不明な点はご予約の際に直接健診機関へお問合せください。

◆健診機関リスト (一般健診、人間ドック)

マークの見方
P … 駐車場あり
H … ホームページあり
女性 … 女性対応可能な検査あり
外部 … 一部検査を外部施設で実施
子連 … 子供連れ可能
○ … 実施可能な項目
◇ … 実施可能な項目 (条件付)
◇ … 胃部検査が胃部X線
◆ … 胃部検査が胃部内視鏡
含 … コースにオプションが含まれている項目

※予約の際は必ず「代行機関は(株)イーウエルです」とお伝えください。

福岡県

| | | | | | | | | | | | | | | | | | | | | | | | | |
|-------------------------------------------------------------------------------|-------------------------------------------------------------------------|-----------------|---------------|---------|----------|----------|-----|-----|-------|-----|-----|-----|--------|---|---|---|---|---|---|---|---|---|---|---|
| 1443 医療法人徳洲会 福岡徳洲会病院 【住所】福岡県春日市須玖北4-5 【アクセス】福岡都市高速道路板付ランプより車で15分 | TEL 092-573-6622 10:00~16:00 月火水木金土日祝 10:00~12:00 月火水木金土日祝 | P H 女性 外部 子連 | スマートフォン用QRコード | 健診コース | オプション検査 | | | | | | | | | | | | | | | | | | | |
| | | | 子宮細胞診 | マンモ | 乳房エコー | 内視鏡変更 | 甲状腺 | 骨密度 | 頸脈エコー | PSA | 脳検査 | CEA | CA19-9 | ○ | ○ | ○ | ○ | ○ | ○ | ○ | ○ | ○ | ○ | |
| | | | 特定健診 | 一般A1 | ○ | ○ | ○ | ○ | ○ | ○ | ○ | ○ | ○ | ○ | ○ | ○ | ○ | ○ | ○ | ○ | ○ | ○ | ○ | ○ |
| | | | ドックA(男) | ドックA(女) | ◇¥34,100 | ◇¥34,100 | × | × | × | × | ○ | ○ | ○ | ○ | ○ | ○ | ○ | ○ | ○ | ○ | ○ | ○ | ○ | ○ |

熊本県

| | | | | | | | | | | | | | | | | | | | | | | | | |
|-----------------------------------------------------------------------------------|-------------------------------------------------------------------------|-----------------|---------------|---------|----------|----------|-----|-----|-------|-----|-----|-----|--------|---|---|---|---|---|---|---|---|---|---|---|
| 1515 熊本市医師会 ヘルスケアセンター 【住所】熊本県熊本市中央区本荘5-15-12 【アクセス】熊本都市バス「本荘町」より徒歩1分 | TEL 096-366-2711 08:30~12:00 月火水木金土日祝 13:00~17:00 月火水木金土日祝 | P H 女性 外部 子連 | スマートフォン用QRコード | 健診コース | オプション検査 | | | | | | | | | | | | | | | | | | | |
| | | | 子宮細胞診 | マンモ | 乳房エコー | 内視鏡変更 | 甲状腺 | 骨密度 | 頸脈エコー | PSA | 脳検査 | CEA | CA19-9 | ○ | ○ | ○ | ○ | ○ | ○ | ○ | ○ | ○ | ○ | |
| | | | 特定健診 | 一般A1 | ○ | ○ | ○ | ○ | ○ | ○ | ○ | ○ | ○ | ○ | ○ | ○ | ○ | ○ | ○ | ○ | ○ | ○ | ○ | ○ |
| | | | ドックA(男) | ドックA(女) | ◇¥46,860 | ◇¥46,860 | × | × | × | × | ○ | ○ | ○ | ○ | ○ | ○ | ○ | ○ | ○ | ○ | ○ | ○ | ○ | ○ |

| | | | | | | | | | | | | | | | | | | | | | | | | |
|---------------------------------------------------------------------------------------------|-------------------------------------------------|-----------------|---------------|---------|----------|----------|-----|-----|-------|-----|-----|-----|--------|---|---|---|---|---|---|---|---|---|---|---|
| 1522 日本赤十字社 熊本健康管理センター(ドック) 【住所】熊本県熊本市東区長嶺南2-1-1 【アクセス】産交バス・都市バス「日赤病院構内」より徒歩1分 | TEL 096-387-6651 09:00~16:00 月火水木金土日祝 | P H 女性 外部 子連 | スマートフォン用QRコード | 健診コース | オプション検査 | | | | | | | | | | | | | | | | | | | |
| | | | 子宮細胞診 | マンモ | 乳房エコー | 内視鏡変更 | 甲状腺 | 骨密度 | 頸脈エコー | PSA | 脳検査 | CEA | CA19-9 | ○ | ○ | ○ | ○ | ○ | ○ | ○ | ○ | ○ | ○ | |
| | | | 特定健診 | 一般A1 | × | × | × | × | × | × | × | × | × | × | × | × | × | × | × | × | × | × | × | × |
| | | | ドックA(男) | ドックA(女) | ◇¥46,200 | ◇¥46,200 | × | × | × | × | ○ | ○ | ○ | ○ | ○ | ○ | ○ | ○ | ○ | ○ | ○ | ○ | ○ | ○ |

宮崎県

| | | | | | | | | | | | | | | | | | | | | | | | | |
|-----------------------------------------------------------------------------------------|-------------------------------------------------|-----------------|---------------|---------|----------|----------|-----|-----|-------|-----|-----|-----|--------|---|---|---|---|---|---|---|---|---|---|---|
| 1558 社会医療法人善仁会宮崎善仁会病院 【住所】宮崎県宮崎市新別府町江口950-1 【アクセス】宮崎交通バス「イオン宮崎SC停留所」より徒歩2分 | TEL 0985-64-8088 09:00~16:00 月火水木金土日祝 | P H 女性 外部 子連 | スマートフォン用QRコード | 健診コース | オプション検査 | | | | | | | | | | | | | | | | | | | |
| | | | 子宮細胞診 | マンモ | 乳房エコー | 内視鏡変更 | 甲状腺 | 骨密度 | 頸脈エコー | PSA | 脳検査 | CEA | CA19-9 | ○ | ○ | ○ | ○ | ○ | ○ | ○ | ○ | ○ | ○ | |
| | | | 特定健診 | 一般A1 | ○ | ○ | ○ | ○ | ○ | ○ | ○ | ○ | ○ | ○ | ○ | ○ | ○ | ○ | ○ | ○ | ○ | ○ | ○ | ○ |
| | | | ドックA(男) | ドックA(女) | ◇¥36,300 | ◇¥36,300 | × | × | × | × | ○ | ○ | ○ | ○ | ○ | ○ | ○ | ○ | ○ | ○ | ○ | ○ | ○ | ○ |

鹿児島県

| | | | | | | | | | | | | | | | | | | | | | | | | |
|----------------------------------------------------------------------------------|-------------------------------------------------|-----------------|---------------|---------|----------|----------|-----|-----|-------|-----|-----|-----|--------|---|---|---|---|---|---|---|---|---|---|---|
| 1572 鹿児島県民総合保健センター 【住所】鹿児島県鹿児島市下伊敷3-1-7 【アクセス】鹿児島市営バス「下伊敷停留所」より徒歩5分 | TEL 099-220-2622 08:30~17:00 月火水木金土日祝 | P H 女性 外部 子連 | スマートフォン用QRコード | 健診コース | オプション検査 | | | | | | | | | | | | | | | | | | | |
| | | | 子宮細胞診 | マンモ | 乳房エコー | 内視鏡変更 | 甲状腺 | 骨密度 | 頸脈エコー | PSA | 脳検査 | CEA | CA19-9 | ○ | ○ | ○ | ○ | ○ | ○ | ○ | ○ | ○ | ○ | |
| | | | 特定健診 | 一般A1 | ○ | ○ | ○ | ○ | ○ | ○ | ○ | ○ | ○ | ○ | ○ | ○ | ○ | ○ | ○ | ○ | ○ | ○ | ○ | ○ |
| | | | ドックA(男) | ドックA(女) | ◇¥40,491 | ◇¥40,491 | × | × | × | × | ○ | ○ | ○ | ○ | ○ | ○ | ○ | ○ | ○ | ○ | ○ | ○ | ○ | ○ |

・記載内容は2024年1月時点の情報となります。今後、健診機関により掲載されている内容が変更となる場合があります。
 ・最新の健診機関情報はパソコン・スマートフォン(URL:https://www.kenpos.jp/)でご確認いただけます。
 ・受診可否やその他受診に関する内容でご不明な点はご予約の際に直接健診機関へお問合せください。

福岡県
 熊本県
 宮崎県
 鹿児島県

◆健診機関リスト(脳ドック)

(注意:人間ドックコースとの重複受診は出来ません)

検査の内容は健診機関によって異なりますので、直接健診機関へお問合せください。

P…駐車場あり
HP…ホームページあり
女性…女性対応可能な検査あり
外部…一部検査を外部施設で実施
子連…子供連れ可能



健診コース

脳ドック

※予約の際は必ず「代行機関は(株)イーウェルです」とお伝えください。

埼玉県

埼玉県

| | | | | |
|-------------|-----------------------------------------------------------------------------|-------------------------------------------------------------------------|---------------------------------------------------------------------------------------------------------------------------------------------------------------------------------------------------------------------------------------------------------------------------------------------------------------------------|---|
| 2012 | 医療法人社団愛友会 上尾中央総合病院 【住所】粕座1-10-10 【アクセス】JR高崎線「上尾駅」より徒歩5分 | TEL 048-773-1114 09:00~17:30 月火水木金土日祝 09:00~13:00 月火水木金土日祝 | P HP 女性 外部 子連 | ○ |
| 2687 | 医療法人社団東光会戸田中央総合健康管理センター 【住所】上戸田2-32-20 【アクセス】JR埼京線「戸田駅」より徒歩12分 | TEL 0120-388-811 09:00~16:30 月火水木金土日祝 09:00~12:30 月火水木金土日祝 | P HP 女性 外部 子連 | ○ |

千葉県

千葉県

| | | | | |
|-------------|------------------------------------------------------------------------|-------------------------------------------------|---------------------------------------------------------------------------------------------------------------------------------------------------------------------------------------------------------------------------------------------------------------------------------------------------------------------------|---|
| 5428 | 社会医療法人社団健脳会千葉脳神経外科病院 【住所】長沼原町408 【アクセス】JR総武線「稲毛駅」より送迎バスあり | TEL 043-250-1228 08:30~17:00 月火水木金土日祝 | P HP 女性 外部 子連 | ○ |
|-------------|------------------------------------------------------------------------|-------------------------------------------------|---------------------------------------------------------------------------------------------------------------------------------------------------------------------------------------------------------------------------------------------------------------------------------------------------------------------------|---|

東京都

東京都

| | | | | |
|-------------|----------------------------------------------------------------------------------------|-------------------------------------------------------------------------|---------------------------------------------------------------------------------------------------------------------------------------------------------------------------------------------------------------------------------------------------------------------------------------------------------------------------|---|
| 6685 | 一般社団法人IMRIいしせ脳神経外科クリニック 【住所】湊1-8-15 【アクセス】JR京葉線・地下鉄日比谷線「八丁堀駅」より徒歩5分 | TEL 03-3553-3031 09:30~19:00 月火水木金土日祝 09:30~17:00 月火水木金土日祝 | P HP 女性 外部 子連 | ○ |
| 5523 | 菅原クリニック東京脳ドック 【住所】赤坂5-2-20赤坂パークビル 【アクセス】地下鉄千代田線「赤坂駅」より徒歩5分 | TEL 03-5573-8822 09:00~17:00 月火水木金土日祝 | P HP 女性 外部 子連 | ○ |
| 0555 | 医療法人社団成山会楠樹記念クリニック 【住所】西新宿2-6-1 新宿住友ビル3F 【アクセス】JR・小田急・京王・東京メトロ「新宿駅」より徒歩7分 | TEL 03-3344-6666 08:00~16:00 月火水木金土日祝 08:00~11:00 月火水木金土日祝 | P HP 女性 外部 子連 | ○ |
| 5528 | 医療法人社団菱秀会 金内メディカルクリニック 【住所】西新宿7-5-25 西新宿プライムスクエア2F 【アクセス】JR線「新宿駅」より徒歩8分 | TEL 03-3365-5521 09:00~16:30 月火水木金土日祝 | P HP 女性 外部 子連 | ○ |

- ・記載内容は2024年1月時点の情報となります。今後、健診機関により掲載されている内容が変更となる場合があります。
- ・最新の健診機関情報はパソコン・スマートフォン(URL:<https://www.kenpos.jp/>)でご確認いただけます。
- ・受診可否やその他受診に関する内容でご不明な点はご予約の際に直接健診機関へお問合せください。